



**Tapu ve Kadastro**  
Genel Müdürlüğü

---

**TAPU VE KADASTRO GENEL MÜDÜRLÜĞÜ**  
**2022 YILI TEMEL MALİ TABLOLARI**

Strateji Geliştirme Daire Başkanlığı  
Nisan 2023

## İçindekiler

<b>A. TEMEL MALİ TABLOLAR .....</b>	<b>1</b>
1. BİLANÇO .....	1
2. FAALİYET SONUÇLARI TABLOSU .....	4
3. ÖZKAYNAK DEĞİŞİM TABLOSU .....	36
4. BÜTÇELENEN VE GERÇEKLEŞEN TUTARLARIN KARŞILAŞTIRMA TABLOSU .....	37
<b>B. TAPU VE KADASTRO GENEL MÜDÜRLÜĞÜNÜN HUKUKİ YAPISI VE FAALİYET ALANI .....</b>	<b>39</b>
<b>C. ÖNEMLİ MUHASEBE POLİTİKALARI .....</b>	<b>42</b>
1. MUHASEBE SİSTEMİ .....	42
a. Uygulanan Muhasebe Düzenlemeleri .....	42
b. Uygulanan Detaylı Hesap Planı .....	42
c. Kayıt Esası .....	42
2. KULLANILAN PARA BİRİMİ .....	42
3. GELİR VE GİDERLERİN MUHASEBELEŞTİRİLME ESASI .....	42
4. STOKLARIN MUHASEBELEŞTİRİLME ESASI .....	43
5. DEĞERLEME VE ÖLÇÜM ESASLARI .....	43
a. Maliyet Bedeli .....	43
b. Gerçeğe Uygun Değer .....	43
c. İtibari Değer .....	44
d. İz Bedeli .....	44
e. Net Gerçekleşebilir Değer .....	44
6. AMORTİSMAN VE TÜKENME PAYI AYRILMASINA İLİŞKİN ESASLAR .....	44
7. ÜRÜN VE TEKNOLOJİ GELİŞTİRME GİDERLERİ .....	45
8. HİZMET İMTİYAZ VARLIKLARI .....	45
9. FİNANSAL KİRALAMA İLE EDİNİLEN VARLIKLAR .....	45
10. ENFLASYON DÜZELTMESİ .....	45
11. KOŞULLU YÜKÜMLÜLÜKLER VE VARLIKLAR .....	46
a. Koşullu Yükümlülükler .....	46
b. Koşullu Varlıklar .....	46
12. BORÇLANMA MALİYETLERİ .....	46
13. KARŞILIKLAR .....	46
14. ÇALIŞANLARIN SOSYAL GÜVENCE MALİYETLERİ .....	46
15. BAĞIŞLAR VE HİBELER .....	47

16. RAPORLAMA TARİHİNDEN SONRAKİ OLAYLAR.....	47
<b>D. MALİ TABLOLARA İLİŞKİN AÇIKLAYICI NOTLAR.....</b>	<b>48</b>
1. BANKA BİLGİLERİ.....	48
2. MALİ DURAN VARLIKLAR.....	48
3. MADDİ DURAN VARLIKLAR .....	49
a. Tahsisli Taşınmazlar.....	49
b. Yapılmakta Olan Yatırımlar.....	50
4. KARŞILIKLAR .....	50
5. MALİ VARLIK VE YÜKÜMLÜLÜKLERDEKİ DEĞİŞİM .....	51
6. GELİRLER .....	51
a. Alınan Bağış ve Yardımlar .....	51
b. Alınan Paylar.....	52
7. GİDERLER.....	53
a. Hizmet Alımları .....	53
b. Cari Transferler .....	54
8. ÖZKAYNAK DEĞİŞİM TABLOSU.....	55
a. Değer ve Miktar Değişimlerinin Etkisi .....	55
9. TAAHHÜTLER.....	55
10. KOŞULLU VARLIKLAR.....	55
11. DİĞER NAZİM HESAPLAR.....	55

## A) TEMEL MALİ TABLOLAR

### 1. BİLANÇO

<b>TAPU VE KADASTRO GENEL MÜDÜRLÜĞÜ BİLANÇOSU</b>													
<b>Kamu İdaresi Kodu</b>				34		<b>Yıl: 2022</b>							
<b>Kamu İdaresi Adı</b>				TAPU VE KADASTRO GENEL MÜDÜRLÜĞÜ									
AKTİF HESAPLAR			Dipnot	2020 YILI	2021 YILI	2022 YILI	PASİF HESAPLAR			Dipnot	2020 YILI	2021 YILI	2022 YILI
1		<b>DÖNEN VARLIKLAR</b>		190.420.369,21	221.886.992,31	286.499.235,71	3		<b>KISA VADELİ YABANCI KAYNAKLAR</b>		173.385.103,32	131.222.099,52	64.786.417,27
	10	<b>HAZIR DEĞERLER</b>		4.610.254,95	5.768.172,61	9.824.725,91		32	<b>FAALİYET BORÇLARI</b>		2.080.950,28	2.324.459,88	4.279.800,21
		100 KASA HESABI		2.739,51	13.274,48	13.100,12		320	BÜTÇE EMANETLERİ HESABI		1.674.499,06	1.975.571,53	3.913.121,07
		102 BANKA HESABI	D.1	315.818,57	185.543,66	165.468,34		325	NAKİT TALEP VE TAHSİSLERİ HESABI		406.451,22	348.888,35	366.679,14
		103 VERİLEN ÇEKLER VE GÖNDERME EMİRLERİ HESABI (-)		-275,24	-275,24	-275,24		33	<b>EMANET YABANCI KAYNAKLAR</b>		163.777.707,80	122.370.539,25	52.157.903,02
		108 DİĞER HAZIR DEĞERLER HESABI		14.509,84	50.334,23	384,70		330	ALINAN DEPOZİTO VE TEMİNATLAR HESABI		1.047.947,99	2.435.261,18	2.115.629,83
		109 BANKA KREDİ KARTLARINDAN ALACAKLAR HESABI		4.277.462,27	5.519.295,48	9.646.047,99		333	EMANETLER HESABI		162.729.759,81	119.935.278,07	50.042.273,19
	12	<b>FAALİYET ALACAKLARI</b>		30.761.485,25	82.671.833,49	46.145.631,90		36	<b>ÖDENECEK DİĞER YÜKÜMLÜLÜKLER</b>		1.087.676,49	1.442.609,29	3.488.960,71
		120 GELİRLERDEN ALACAKLAR HESABI		28.407.807,63	80.232.282,25	43.272.555,20		361	ÖDENECEK SOSYAL GÜVENLİK KESİNTİLERİ HESABI		973.074,79	1.316.008,27	2.771.920,38
		121 GELİRLERDEN TAKİPLİ ALACAKLAR HESABI		2.166.031,58	2.221.107,80	2.611.541,53		362	FONLAR VEYA DİĞER KAMU İDARELERİ ADINA YAPILAN TAHSİLAT HESABI		114.601,70	126.601,02	717.040,33
		122 GELİRLERDEN TECİLLİ VE TEHİRLİ ALACAKLAR HESABI		755,54	768,95	768,95		37	<b>BORÇ VE GİDER KARŞILIKLARI</b>		6.413.904,35	5.059.505,10	4.773.063,98
		126 VERİLEN DEPOZİTO VE TEMİNATLAR HESABI		186.890,50	217.674,49	260.766,22		372	KIDEM TAZMİNATI KARŞILIĞI HESABI	D.4	6.413.904,35	5.059.505,10	4.773.063,98
	14	<b>DİĞER ALACAKLAR</b>		1.459.685,82	1.513.698,50	1.690.279,42		39	<b>DİĞER KISA VADELİ YABANCI KAYNAKLAR</b>		24.864,40	24.986,00	86.689,35
		140 KİŞİLERDEN ALACAKLAR HESABI		1.459.685,82	1.513.698,50	1.690.279,42		397	SAYIM FAZLALARI HESABI		24.864,40	24.986,00	86.689,35
	15	<b>STOKLAR</b>		105.110.354,20	84.368.007,68	144.158.191,30	4		<b>UZUN VADELİ YABANCI KAYNAKLAR</b>		113.346.904,11	126.557.234,04	158.941.509,18
		150 İLK MADDE VE MALZEME HESABI		104.990.956,80	84.248.610,28	144.038.793,90		43	<b>DİĞER BORÇLAR</b>		8.700.872,47	9.400.045,73	10.611.273,28
		157 DİĞER STOKLAR HESABI		119.397,40	119.397,40	119.397,40		430	ALINAN DEPOZİTO VE TEMİNATLAR HESABI		8.700.872,47	9.400.045,73	10.611.273,28
	16	<b>ÖN ÖDEMELER</b>		48.280.220,40	46.918.676,55	83.647.573,28		47	<b>BORÇ VE GİDER KARŞILIKLARI</b>		104.646.031,64	117.157.188,31	148.330.235,90
		162 BÜTÇE DIŞI AVANS VE KREDİLER HESABI		41.168.635,57	45.347.683,08	83.647.573,28		472	KIDEM TAZMİNATI KARŞILIĞI HESABI	D.4	104.646.031,64	117.157.188,31	148.330.235,90

	166	PROJE ÖZEL HESABINDAN VERİLEN AVANS VE AKREDİTİFLER HESABI		7.111.584,83	1.570.993,47	0,00
18		<b>GELECEK AYLARA AİT GİDERLER VE GELİR TAHAKKUKLARI</b>		198.304,62	646.539,51	1.012.758,19
	180	GELECEK AYLARA AİT GİDERLER HESABI		198.304,62	646.539,51	1.012.758,19
19		<b>DİĞER DÖNEN VARLIKLAR</b>		63,97	63,97	20.075,71
	197	SAYIM NOKSANLARI HESABI		63,97	63,97	20.075,71
2		<b>DURAN VARLIKLAR</b>		157.589.120,39	298.064.935,91	409.774.279,51
22		<b>FAALİYET ALACAKLARI</b>		203.336,69	311.704,65	308.642,87
	226	VERİLEN DEPOZİTO VE TEMİNATLAR HESABI		203.336,69	311.704,65	308.642,87
24		<b>MALİ DURAN VARLIKLAR</b>		4.000.000,00	4.000.000,00	4.000.000,00
	242	DÖNER SERMAYELİ KURULUŞLARA YATIRILAN SERMAYELER HESABI		4.000.000,00	4.000.000,00	4.000.000,00
25		<b>MADDİ DURAN VARLIKLAR</b>		153.415.205,70	293.731.854,90	405.446.655,17
	250	ARAZI VE ARSALAR HESABI	D.3a	71.408.397,96	97.998.147,96	97.998.147,96
	252	BİNALAR HESABI	D.3a	1.232.024.393,20	1.306.846.584,64	1.335.441.033,54
	253	TESİS, MAKİNE VE CİHAZLAR HESABI	D.3	24.063.496,88	25.466.133,64	52.410.947,56
	254	TAŞITLAR HESABI	D.3	29.160.971,20	29.044.132,24	32.747.349,24
	255	DEMİRBAŞLAR HESABI	D.3	402.321.212,27	584.076.884,03	717.615.944,63
	257	BİRİKMİŞ AMORTİSMANLAR VE DEĞER DÜŞÜKLÜĞÜ KARŞILIGI HESABI (-)	D.3	-1.605.588.212,88	-1.749.724.974,68	-1.830.791.714,83
	258	YAPILMAKTA OLAN YATIRIMLAR HESABI	D.3b	24.947,07	24.947,07	24.947,07
26		<b>MADDİ OLMAYAN DURAN VARLIKLAR</b>		0,00	0,00	0,00
	260	HAKLAR HESABI		3.909.166,67	224.802.028,50	505.181.249,16
	264	ÖZEL MALİYETLER HESABI		3.067.269,15	4.792.250,97	9.673.966,43
	268	BİRİKMİŞ AMORTİSMANLAR VE DEĞER DÜŞÜKLÜĞÜ KARŞILIGI HESABI (-)		-6.976.435,82	-229.594.279,47	-514.855.215,59
29		<b>DİĞER DURAN VARLIKLAR</b>		-29.422,00	21.376,36	18.981,47
	294	ELDEN ÇIKARILACAK STOKLAR VE MADDİ DURAN VARLIKLAR HESABI		35.173.818,00	36.859.219,52	37.395.412,84

5				61.277.482,17	262.172.594,66	472.545.588,77
		<b>ÖZ KAYNAKLAR</b>				
	50			1.658.660.760,96	1.729.118.241,46	1.714.162.361,01
		<b>NET DEĞER</b>				
	500			1.658.660.760,96	1.729.118.241,46	1.714.162.361,01
		<b>NET DEĞER HESABI</b>				
	51			869.156.930,89	-8.313.700,65	-1.064.360.332,34
		<b>DEĞER HAREKETLERİ</b>				
	519	DEĞER HAREKETLERİ SONUÇ HESABI		869.156.930,89	-8.313.700,65	-1.064.360.332,34
	57			2.023.995.000,55	3.284.595.649,44	4.721.051.228,19
		<b>GEÇMİŞ YILLAR OLUMLU FAALİYET SONUÇLARI</b>				
	570	GEÇMİŞ YILLAR OLUMLU FAALİYET SONUÇLARI HESABI		2.023.995.000,55	3.284.595.649,44	4.721.051.228,19
	58			-4.841.164.402,14	-5.065.972.157,45	-5.313.669.607,92
		<b>GEÇMİŞ YILLAR OLUMSUZ FAALİYET SONUÇLARI</b>				
	580	GEÇMİŞ YILLAR OLUMSUZ FAALİYET SONUÇLARI HESABI (-)		-4.841.164.402,14	-5.065.972.157,45	-5.313.669.607,92
	59			350.629.191,91	322.744.561,86	415.361.939,83
		<b>DÖNEM FAALİYET SONUÇLARI</b>				
	590	DÖNEM OLUMLU FAALİYET SONUCU HESABI		350.629.191,91	322.744.561,86	415.361.939,83

		299	BİRİKMİŞ AMORTİSMANLAR HESABI ( - )	-35.203.240,00	-36.837.843,16	-37.376.431,37			
<b>AKTİF TOPLAMI</b>				<b>348.009.489,60</b>	<b>519.951.928,22</b>	<b>696.273.515,22</b>	<b>PASİF TOPLAMI</b>	<b>348.009.489,60</b>	<b>519.951.928,22</b> <b>696.273.515,22</b>
<b>Bilanço Dipnotları :</b>									
				<b>2020 YILI</b>	<b>2021 YILI</b>	<b>2022 YILI</b>			
		910	ALINAN TEMİNAT MEKTUPLARI HESABI	46.690.278,18	47.463.296,99	55.626.699,16			
		911	ALINAN TEMİNAT MEKTUPLARI EMANETLERİ HESABI	46.690.278,18	47.463.296,99	55.626.699,16			
		920	GİDER TAAHHÜTLERİ HESABI	100.403.006,83	107.885.274,43	119.010.109,44			
		921	GİDER TAAHHÜTLERİ KARŞILIĞI HESABI	100.403.006,83	107.885.274,43	119.010.109,44			
		948	BAŞKA BİRİMLER ADINA İZLENEN ALACAKLAR HESABI	38.459.142,28	43.175.499,71	50.406.881,39			
		949	BAŞKA BİRİMLER ADINA İZLENEN ALACAK EMANETLERİ HESABI	38.459.142,28	43.175.499,71	50.406.881,39			

## 2. FAALİYET SONUÇLARI TABLOSU

### TAPU VE KADASTRO GENEL MÜDÜRLÜĞÜ FAALİYET SONUÇLARI TABLOSU

Kamu İdaresi Kodu

34

Mali Yıl: 2022

Kamu İdaresi Adı

TAPU VE KADASTRO GENEL MÜDÜRLÜĞÜ

Hesap Kodu	Yardımcı Hesap				DİPNOT	GİDERİN TÜRÜ	2020 YILI	2021 YILI	2022 YILI	Hesap Kodu	Yardımcı Hesap				DİPNOT	GELİRİN TÜRÜ	2020 YILI	2021 YILI	2022 YILI
	Kod1 Kod3	Kod2 Kod4									Kod1 Kod3	Kod2 Kod4							
630	00	00	00	00		GİDERLER HESABI	1.556.990.162,87	1.838.628.414,84	2.837.728.887,11	600	00	00	00	00		GELİRLER HESABI	1.960.463.450,46	2.225.185.831,52	3.265.677.127,25
630	01	00	00	00		Personel Giderleri	857.270.141,69	968.583.755,17	1.607.671.747,13	600	01	00	00	00		Vergi Gelirleri	1.031.235.294,07	1.391.333.715,88	2.212.761.107,57
630	01	01	00	00		Memurlar	747.717.302,71	843.325.059,85	1.387.600.494,18	600	01	01	00	00		Gelir ve Kazanç Üzerinden Alınan Vergiler	78.965.722,64	89.773.739,43	36.297.155,27
630	01	01	01	00		Temel Maaşlar	471.197.643,01	0,00	0,00	600	01	01	01	00		Gelir Vergisi	78.965.722,64	89.773.739,43	36.297.155,27
630	01	01	01	01		Temel Maaşlar	82.820.454,19	0,00	0,00	600	01	01	01	03		Gelir Vergisi Tevkifatı	78.965.722,64	89.773.739,43	36.297.155,27
630	01	01	01	02		Taban Aylığı	388.377.049,67	0,00	0,00	600	01	03	00	00		Dahilde Alınan Mal ve Hizmet Vergileri	25.187.530,74	33.619.031,06	44.159.181,05
630	01	01	01	03		Yurtdışı Aylığı	139,15	0,00	0,00	600	01	03	01	00		Dahilde Alınan Katma Değer Vergisi	25.187.530,74	33.619.031,06	44.159.181,05
630	01	01	02	00		Zamlar ve Tazminatlar	239.882.717,90	0,00	0,00	600	01	03	01	02		Tevkif Suretiyle Kesilen KDV	25.187.530,74	33.619.031,06	44.159.181,05
630	01	01	02	01		Zamlar ve Tazminatlar	239.882.717,90	0,00	0,00	600	01	05	00	00		Damga Vergisi	9.112.066,30	9.632.067,14	6.661.044,01
630	01	01	03	00		Ödenekler	4.181.248,30	0,00	0,00	600	01	05	01	00		Damga Vergisi	9.112.066,30	9.632.067,14	6.661.044,01
630	01	01	03	01		Ödenekler	4.181.248,30	0,00	0,00	600	01	05	01	01		Damga Vergisi	9.112.066,30	9.632.067,14	6.661.044,01
630	01	01	04	00		Sosyal Haklar	31.711.822,47	0,00	0,00	600	01	06	00	00		Harçlar	917.969.974,39	1.258.308.878,25	2.125.643.727,24

630	01	01	04	01		Sosyal Haklar	31.711.822,47	0,00	0,00
630	01	01	05	00		Ek Çalışma Karşılıkları	4.534,40	0,00	0,00
630	01	01	05	01		Ek Çalışma Karşılıkları	3.716,45	0,00	0,00
630	01	01	05	03		Ek Ders Ücretleri	817,95	0,00	0,00
630	01	01	06	00		Ödül ve İkramiyeler	115.830,53	0,00	0,00
630	01	01	06	01		Ödül ve İkramiyeler	115.830,53	0,00	0,00
630	01	01	09	00		Diğer Giderler	623.506,10	0,00	0,00
630	01	01	09	01		Diğer Giderler	623.506,10	0,00	0,00
630	01	01	10	00		Temel Maaşlar	0,00	529.631.309,41	861.094.204,00
630	01	01	10	01		Temel Maaşlar	0,00	96.862.805,29	161.779.346,15
630	01	01	10	02		Taban Aylığı	0,00	432.768.504,12	699.308.743,10
630	01	01	10	03		Yurtdışı Aylığı	0,00	0,00	6.114,75
630	01	01	20	00		Zamlar ve Tazminatlar	0,00	273.387.605,93	444.396.826,78
630	01	01	20	01		Zamlar ve Tazminatlar	0,00	273.387.605,93	444.396.826,78
630	01	01	30	00		Ödenekler	0,00	4.848.940,36	26.201.746,54
630	01	01	30	01		Ödenekler	0,00	4.848.940,36	26.201.746,54
630	01	01	40	00		Sosyal Haklar	0,00	34.603.834,35	54.623.944,85

600	01	06	04	00		Tapu Harçları	917.934.387,12	1.258.277.662,57	2.125.110.018,79
600	01	06	04	01		Tapu Harçları	917.934.387,12	1.258.277.662,57	2.125.110.018,79
600	01	06	07	00		İmtiyazname, Ruhsatname ve Diploma Harçları	0,00	0,00	261,50
600	01	06	07	99		Diğer İmtiyazname, Ruhsatname ve Diploma Harçları	0,00	0,00	261,50
600	01	06	09	00		Diğer Harçlar	35.587,27	31.215,68	533.446,95
600	01	06	09	99		Diğer Harçlar	35.587,27	31.215,68	533.446,95
600	03	00	00	00		Teşebbüs ve Mülkiyet Gelirleri	1.392.668,50	734.124,48	662.530,19
600	03	01	00	00		Mal ve Hizmet Satış Gelirleri	22.901,64	28.180,67	33.481,25
600	03	01	01	00		Mal Satış Gelirleri	410,00	165,00	0,00
600	03	01	01	01		Şartname, Basılı Evrak, Form Satış Gelirleri	0,00	165,00	0,00
600	03	01	01	99		Diğer Mal Satış Gelirleri	410,00	0,00	0,00
600	03	01	02	00		Hizmet Gelirleri	22.491,64	28.015,67	33.481,25
600	03	01	02	03		Avukatlık Vekalet Ücreti Gelirleri	22.491,64	28.015,67	33.130,25
600	03	01	02	99		Diğer hizmet gelirleri	0,00	0,00	351,00
600	03	02	00	00		Malların kullanma veya faaliyette bulunma izni ge	0,00	1.225,00	0,00
600	03	02	01	00		Malların kullanma veya faaliyette bulunma izni ge	0,00	1.225,00	0,00
600	03	02	01	99		Malların kullanma veya faaliyette bulunma iznine i	0,00	1.225,00	0,00





630	01	02	04	00	Sosyal Haklar	1.867.951,62	0,00	0,00
630	01	02	04	01	657 S.K. 4/B Sözleşmeli Personel Sosyal Hakları	1.850.108,83	0,00	0,00
630	01	02	04	02	Kadro Karşılığı Sözleşmeli Personel Sosyal Hakları	16.958,27	0,00	0,00
630	01	02	04	05	Sözleşmeli Sanatçıların Sosyal Hakları	182,34	0,00	0,00
630	01	02	04	90	Diğer Sözleşmeli Personelin Sosyal Hakları	702,18	0,00	0,00
630	01	02	06	00	Ödül ve İkramiyeler	405.732,28	0,00	0,00
630	01	02	06	02	Kadro Karşılığı Sözleşmeli Personelin Ödül ve İkra	405.732,28	0,00	0,00
630	01	02	09	00	Diğer Giderler	647,27	0,00	0,00
630	01	02	09	01	657 S.K. 4/B Sözleşmeli Personelin Diğer Giderleri	647,27	0,00	0,00
630	01	02	10	00	Ücretler	0,00	30.709.176,56	50.080.301,74
630	01	02	10	01	657 S.K. 4/B Sözleşmeli Personel Ücretleri	0,00	29.854.702,49	48.805.528,15
630	01	02	10	02	Kadro Karşılığı Sözleşmeli Personel Ücretleri	0,00	835.130,24	1.274.773,59
630	01	02	10	90	Diğer Sözleşmeli Personel Ücretleri	0,00	19.343,83	0,00
630	01	02	20	00	Zamlar ve Tazminatlar	0,00	2.716.272,71	4.330.621,95
630	01	02	20	01	657 S.K. 4/B Sözleşmeli Personel Zam ve Tazminatları	0,00	2.323.176,96	2.671.142,58
630	01	02	20	02	Kadro Karşılığı Sözleşmeli Personel Zam ve Tazminatları	0,00	381.815,48	1.659.479,37
630	01	02	20	90	Diğer Sözleşmeli Personel Zam ve Tazminatları	0,00	11.280,27	0,00

600	04	01	03	90	Diğer Uluslararası Kuruluşlardan Alınan Hibeler	0,00	0,00	59.885,00
600	04	03	00	00	Diğer İdarelerden Alınan Bağış ve Yardımlar	51.609.592,55	48.277.446,56	112.940.756,71
600	04	03	01	00	Cari	37.756.553,09	28.093.164,56	90.704.173,28
600	04	03	01	02	Mahalli İdarelerden Alınan Bağış ve Yardımlar	0,00	0,00	38.084,50
600	04	03	01	03	Diğerlerinden Alınan Bağış ve Yardımlar	37.756.553,09	28.093.164,56	90.666.088,78
600	04	03	02	00	Sermaye	13.853.039,46	20.184.282,00	22.236.583,43
600	04	03	02	03	Diğerlerinden Alınan Bağış ve Yardımlar	13.853.039,46	20.184.282,00	22.236.583,43
600	04	04	00	00	Kurumlardan ve Kişilerden Alınan Yardım ve Bağışla	182.599.469,65	300.933.601,81	417.327.948,90
600	04	04	01	00	Cari	168.545.497,23	281.245.042,77	332.601.830,34
600	04	04	01	01	Kurumlardan Alınan Bağış ve Yardımlar	51.361.521,43	142.329.106,67	120.043.963,31
600	04	04	01	02	Kişilerden Alınan Bağış ve Yardımlar	1.113.995,77	280.292,16	33.050,00
600	04	04	01	03	Kurumlardan Alınan Şartlı Bağış ve Yardımlar	116.069.980,03	138.494.043,94	212.524.817,03
600	04	04	01	04	Kişilerden Alınan Şartlı Bağış ve Yardımlar	0,00	141.600,00	0,00
600	04	04	02	00	Sermaye	14.053.972,42	19.688.559,04	84.726.118,56
600	04	04	02	01	Kurumlardan Alınan Bağış ve Yardımlar	13.663.647,68	19.606.730,49	84.422.289,34
600	04	04	02	02	Kişilerden Alınan Bağış ve Yardımlar	338.128,00	70.678,48	225.750,00
600	04	04	02	03	Kurumlardan Alınan Şartlı Bağış ve Yardımlar	52.196,74	0,00	78.079,22

630	01	02	30	00	Ödenekler	0,00	208.226,97	1.022.406,35	600	04	04	02	04	Kişilerden Alınan Şartlı Bağış ve Yardımlar	0,00	11.150,07	0,00
630	01	02	30	01	657 S.K. 4/B Sözleşmeli Personel Ödenekleri	0,00	208.226,97	1.020.992,55	600	04	05	00	00	Proje Yardımları	12.037,45	5.419,05	0,00
630	01	02	30	90	Diğer Sözleşmeli Personel Ödenekleri	0,00	0,00	1.413,80	600	04	05	01	00	Cari	12.037,45	0,00	0,00
630	01	02	40	00	Sosyal Haklar	0,00	2.090.367,84	3.125.256,89	600	04	05	01	09	Diğerlerinden Alınan Proje Yardımları	12.037,45	0,00	0,00
630	01	02	40	01	657 S.K. 4/B Sözleşmeli Personel Sosyal Hakları	0,00	2.070.787,08	3.092.797,97	600	04	05	02	00	Sermaye	0,00	5.419,05	0,00
630	01	02	40	02	Kadro Karşılığı Sözleşmeli Personel Sosyal Hakları	0,00	13.927,33	22.310,80	600	04	05	02	09	Diğerlerinden Alınan Proje Yardımları	0,00	5.419,05	0,00
630	01	02	40	03	Akademik Sözleşmeli Personelin Sosyal Hakları	0,00	0,00	8.972,38	600	04	07	00	00	Hizmet Sunumu Karşılığı Alınan Gelirler	0,00	0,00	589.234,16
630	01	02	40	90	Diğer Sözleşmeli Personelin Sosyal Hakları	0,00	5.653,43	1.175,74	600	04	07	02	00	Sermaye	0,00	0,00	589.234,16
630	01	02	60	00	Ödül ve İkramiyeler	0,00	415.907,98	638.502,21	600	04	07	02	01	Sermaye Nitelikli Hizmet Sunumu Karşılığı Alınan Gelirler	0,00	0,00	589.234,16
630	01	02	60	02	Kadro Karşılığı Sözleşmeli Personelin Ödül ve İkramiyeleri	0,00	415.907,98	638.502,21	600	05	00	00	00	Diğer Gelirler	691.566.338,93	480.255.117,74	513.605.907,75
630	01	02	90	00	Diğer Giderler	0,00	0,00	652,89	600	05	01	00	00	Faiz Gelirleri	26.457,91	26.900,94	61.979,69
630	01	02	90	01	657 S.K. 4/B Sözleşmeli Personelin Diğer Giderleri	0,00	0,00	652,89	600	05	01	09	00	Diğer Faizler	26.457,91	26.900,94	61.979,69
630	01	03	00	00	İşçiler	78.211.665,76	88.448.998,40	159.851.050,04	600	05	01	09	01	Kişilerden Alacaklar Faizleri	26.211,47	26.782,51	61.610,99
630	01	03	01	00	Ücretler	46.939.100,03	0,00	0,00	600	05	01	09	99	Diğer Faizler	246,44	118,43	368,70
630	01	03	01	01	Sürekli İşçilerin Ücretleri	46.695.361,80	0,00	0,00	600	05	02	00	00	Kişi ve Kurumlardan Alınan Paylar	31.255,89	33.270,39	29.087,02
630	01	03	01	02	Geçici İşçilerin Ücretleri	243.738,23	0,00	0,00	600	05	02	05	00	Genel Bütçeli İdarelere Ait Paylar	538,02	1.926,81	2.607,75
630	01	03	02	00	İhbar ve Kıdem Tazminatları	4.634.763,98	0,00	0,00	600	05	02	05	15	Bağitlanan Sözleşmelerden Alınan Kurum Payı	538,02	1.926,81	2.607,75

630	01	03	02	01		Sürekli İşçilerin İhbar ve Kıdem Tazminatı	4.634.763,98	0,00	0,00	600	05	02	09	00		Diğer Paylar	30.717,87	31.343,58	26.479,27
630	01	03	03	00		Sosyal Haklar	12.068.981,05	0,00	0,00	600	05	02	09	01		Çalışanlardan Tedavi Katılım Payı	30.717,87	31.343,58	26.479,27
630	01	03	03	01		Sürekli İşçilerin Sosyal Hakları	11.910.224,69	0,00	0,00	600	05	03	00	00		Para Cezaları	473.401,73	480.569,22	741.802,12
630	01	03	03	02		Geçici İşçilerin Sosyal Hakları	156.090,56	0,00	0,00	600	05	03	02	00		İdari Para Cezaları	122.951,29	242.989,19	514.281,30
630	01	03	03	03		375 S. KHK'nın Geçici 23 üncü Md. Kapsamında Sürekli İşçi Kadrolarına Geçirilen İşçilerin Sosyal Hakları	2.665,80	0,00	0,00	600	05	03	02	14		Kabahatler Kanunu Uyarınca Alınan İdari Para Cezaları	0,00	0,00	2.928,19
630	01	03	04	00		Fazla Mesailer	706.134,08	0,00	0,00	600	05	03	02	99		Diğer İdari Para Cezaları	122.951,29	242.989,19	511.353,11
630	01	03	04	01		Sürekli İşçilerin Fazla Mesailerini	706.134,08	0,00	0,00	600	05	03	04	00		Vergi Cezaları	350.294,10	237.456,73	227.307,46
630	01	03	05	00		Ödül ve İkramiyeler	13.720.340,44	0,00	0,00	600	05	03	04	01		Vergi ve Diğer Amme Alacakları Gecikme Zamları	349.879,69	233.154,48	227.307,46
630	01	03	05	01		Sürekli İşçilerin Ödül ve İkramiyeleri	13.506.077,22	0,00	0,00	600	05	03	04	23		7256 Sayılı Kanun Kapsamında YI/ÜFE Tutarı	414,41	66,72	0,00
630	01	03	05	02		Geçici İşçilerin Ödül ve İkramiyeleri	214.263,22	0,00	0,00	600	05	03	04	26		7326 Sayılı Kanun Kapsamında YI/ÜFE Tutarı	0,00	2.235,53	0,00
630	01	03	09	00		Diğer Ödemeler	142.346,18	0,00	0,00	600	05	03	04	27		7326 Sayılı Kanun Kapsamında Katsayı Tutarı	0,00	2.000,00	0,00
630	01	03	09	01		Sürekli İşçilerin Diğer Ödemeleri	133.775,80	0,00	0,00	600	05	03	09	00		Diğer Para Cezaları	156,34	123,30	213,36
630	01	03	09	04		375 S. KHK'nın Geçici 23 üncü Md. Kapsamında Geçici İşçi Pozisyonlarına Geçirilen İşçilerin Diğer Ödemeleri	8.570,38	0,00	0,00	600	05	03	09	99		Yukarıda Tanımlanmayan Diğer Para Cezaları	156,34	123,30	213,36
630	01	03	10	00		Ücretler	0,00	52.480.441,22	91.875.322,98	600	05	09	00	00		Diğer Çeşitli Gelirler	691.035.223,40	479.714.377,19	512.773.038,92
630	01	03	10	01		Sürekli işçilerin Ücretleri	0,00	52.199.600,88	91.294.062,54	600	05	09	01	00		Diğer Çeşitli Gelirler	691.035.223,40	479.714.377,19	512.773.038,92



630	01	03	40	02	Geçici İşçilerin Fazla Mesaipleri	0,00	6.063,02	3.403,62	600	11	99	00	00	Değişiminden Kaynaklananlar	0,00	22.420,03	0,01
630	01	03	40	03	375 S. KHK'nın Geçici 23 üncü Md. Kapsamında Sürekli İşçi Kadrolarına Geçirilen İşçilerin Fazla Mesaipleri	0,00	681,78	0,00	600	11	99	99	00	Diğer Değer ve Miktar Değişimleri Gelirleri	0,00	22.420,03	0,01
630	01	03	50	00	Ödül ve İkramiyeler	0,00	15.267.248,84	25.917.081,78	600	15	00	00	00	Diğerleri	0,00	31.821,84	0,00
630	01	03	50	01	Sürekli İşçilerin Ödül ve İkramiyeleri	0,00	14.688.250,73	25.429.105,18	600	15	04	00	00	Konusu Kalmayan Karşılık Gelirleri	0,00	31.821,84	0,00
630	01	03	50	02	Geçici İşçilerin Ödül ve İkramiyeleri	0,00	578.998,11	487.976,60	600	15	04	00	00	Kıdem Tazminatı Karşılıklarından Kaynaklananlar	0,00	31.821,84	0,00
630	01	03	90	00	Diğer Ödemeler	0,00	137.579,07	185.206,31	600	25	00	00	00	Kamu İdarelerinden Bedelsiz Olarak Alınan Mali Olmayan Varlıklardan Elde Edilen Gelirler	2.038.656,37	3.592.164,12	2.921.033,20
630	01	03	90	01	Sürekli işçilerin Diğer Ödemeleri	0,00	137.579,07	185.206,31	600	25	01	00	00	Genel Bütçe Kapsamındaki Kamu İdarelerinden Bedelsiz Olarak Alınan Mali Olmayan Varlıklardan Elde Edilen Gelirler	2.026.524,05	3.592.164,11	2.921.033,20
630	01	04	00	00	Geçici Süreli Çalışanlar	433.599,99	669.744,86	1.022.460,88	600	25	01	01	00	Bedelsiz Olarak Alınan Stoklar	665,06	0,07	0,00
630	01	04	01	00	Ücretler	423.836,24	0,00	0,00	600	25	01	05	00	Bedelsiz Olarak Alınan Tesis Makine ve Cihazlar	32.253,70	10.045,03	54.801,11
630	01	04	01	02	Aday Çırak, Çırak ve Stajyer Öğrencilerin Ücretle	369.133,57	0,00	0,00	600	25	01	06	00	Bedelsiz Olarak Alınan Taşıtlar	6.297,10	7.762,80	15.847,10
630	01	04	01	90	Diğer Geçici Personele Yapılacak Ödemeler	54.702,67	0,00	0,00	600	25	01	07	00	Bedelsiz Olarak Alınan Demirbaşlar	1.965.955,78	3.064.372,12	2.819.174,75
									600	25	01	10	00	Genel Bütçe Kapsamındaki Kamu İdarelerinin Birbirlerine Bedelsiz Olarak Devrettikleri Varlıklara İlişkin Amortismanlar	21.352,41	509.984,09	31.210,24

630	01	04	03	00		Sosyal Haklar	9.763,75	0,00	0,00
630	01	04	03	04		657 S. Kan. 4/c Mad. Kapsamında Çalışanların Sosyal Hakları	9.763,75	0,00	0,00
630	01	04	10	00		Ücretler	0,00	669.744,86	1.022.460,88
630	01	04	10	01		Vizesiz Geçici İşçilerin Ücretleri	0,00	0,00	30.694,40
630	01	04	10	02		Aday Çırak, Çırak ve Stajyer Öğrencilerin Ücretleri	0,00	669.496,19	980.143,24
630	01	04	10	90		Diğer Geçici Süreli Çalışanlara Yapılacak Ödemeler	0,00	248,67	11.623,24
630	02	00	00	00		Sosyal Güvenlik Kurumlarına Devlet Primi Giderleri	190.728.603,56	212.975.552,91	343.993.255,77
630	02	01	00	00		Memurlar	169.427.668,14	189.255.552,55	302.833.725,15
630	02	01	06	00		Sosyal Güvenlik Kurumuna	169.427.668,14	0,00	0,00
630	02	01	06	01		Sosyal Güvenlik Primi Ödemeleri	103.603.930,51	0,00	0,00
630	02	01	06	02		Sağlık Primi Ödemeleri	65.823.737,63	0,00	0,00
630	02	01	10	00		Sosyal Güvenlik Kurumuna	0,00	189.255.552,55	302.833.725,15
630	02	01	10	01		Sosyal Güvenlik Primi Ödemeleri	0,00	115.552.567,03	184.711.826,97
630	02	01	10	02		Sağlık Primi Ödemeleri	0,00	73.702.985,52	118.121.898,18

600	25	02	00	00		Özel Bütçe Kapsamındaki Kamu İdarelerinden Bedelsiz Olarak Alınan Mali Olmayan Varlıklardan Elde Edilen Gelirler	12.132,32	0,00	0,00
600	25	02	01	00		Bedelsiz Olarak Alınan Stoklar	0,03	0,00	0,00
600	25	02	07	00		Bedelsiz Olarak Alınan Demirbaşlar	12.132,29	0,00	0,00
600	25	05	00	00		Mahalli İdarelerden Bedelsiz Olarak Alınan Mali Olmayan Varlıklardan Elde Edilen Gelirler	0,00	0,01	0,00
600	25	05	01	00		Bedelsiz Olarak Alınan Stoklar	0,00	0,01	0,00
<b>GELİRLER TOPLAMI (B)</b>							<b>1.960.463.450,46</b>	<b>2.225.185.831,52</b>	<b>3.265.677.127,25</b>
Hesap Kodu	Yardımcı Hesap					İNDİRİM, İADE VE İSKONTONUN TÜRÜ	2020 YILI	2021 YILI	2022 YILI
	Kod1	Kod2	Kod3	Kod4					
610	00	00	00	00		İNDİRİM, İADE VE İSKONTOLAR HESABI	52.844.095,68	63.812.854,82	12.586.300,31
610	01	00	00	00		Vergi Gelirleri	51.987.020,07	62.732.407,94	11.226.516,36
610	01	01	00	00		Gelir ve Kazanç Üzerinden Alınan Vergiler	49.582.761,80	58.254.512,10	318.360,51
610	01	01	01	00		Gelir Vergisi	30.429,66	34.160,59	318.360,51
610	01	01	01	03		Gelir Vergisi Tevkifatı	30.429,66	34.160,59	318.360,51
610	01	01	09	00		Ücretlerde Vergi İndirimi	49.552.332,14	58.220.351,51	0,00
610	01	03	00	00		Dahilde Alınan Mal ve Hizmet Vergileri	3.050,85	14.074,11	12.223,12





630	02	03	10	02		Sağlık Primi Ödemeleri	0,00	725.897,37	937.710,33	610	05	00	00	00		Diğer Gelirler	826.970,17	1.056.018,15	1.336.241,30
630	02	03	40	00		İşsizlik Sigortası Fonuna	0,00	1.543.421,91	2.926.931,85	610	05	01	00	00		Faiz Gelirleri	0,00	10.446,40	13,64
630	02	03	40	01		İşsizlik Sigortası Fonuna	0,00	1.543.421,91	2.926.931,85	610	05	01	09	00		Diğer Faizler	0,00	10.446,40	13,64
630	02	99	00	00		Sosyal Güvenlik Primi Ödemeleri Gecikme Cezası ve Zamları	2.087,81	20.871,64	68.689,74	610	05	01	09	01		Kişilerden Alacaklar Faizleri	0,00	9.387,48	13,64
630	03	00	00	00		Mal ve Hizmet Alım Giderleri	127.389.841,65	68.247.315,25	211.431.280,36	610	05	01	09	99		Diğer Faizler	0,00	1.058,92	0,00
630	03	01	00	00		Üretim Yönelik Mal ve Malzeme Alımları	8.920,84	0,04	8.824,87	610	05	02	00	00		Kişi ve Kurumlardan Alınan Paylar	0,00	2.227,76	0,00
630	03	01	09	00		Diğer Mal ve Malzeme Alımları	8.920,84	0,00	0,00	610	05	02	09	00		Diğer Paylar	0,00	2.227,76	0,00
630	03	01	09	01		Diğer Mal ve Malzeme Alımları	8.920,84	0,00	0,00	610	05	02	09	01		Çalışanlardan Tedavi Katılım Payı	0,00	2.227,76	0,00
630	03	01	50	00		Kağıt ve Kağıt Ürünleri Alımları	0,00	0,01	0,01	610	05	03	00	00		Para Cezaları	2.395,52	631,40	268,43
630	03	01	50	01		Kağıt ve Kağıt Ürünleri Alımları	0,00	0,01	0,01	610	05	03	02	00		İdari Para Cezaları	2.314,52	631,40	168,00
630	03	01	90	00		Diğer Üretim Mal ve Malzemesi Alımları	0,00	0,03	8.824,86	610	05	03	02	99		Diğer İdari Para Cezaları	2.314,52	631,40	168,00
630	03	01	90	90		Diğer Üretim Mal ve Malzemesi Alımları	0,00	0,03	8.824,86	610	05	03	04	00		Vergi Cezaları	81,00	0,00	100,43
630	03	02	00	00		Tüketim Yönelik Mal ve Malzeme Alımları	9.425.989,85	10.184.588,39	18.676.745,31	610	05	03	04	01		Vergi ve Diğer Amme Alacakları Gecikme Zamları	81,00	0,00	100,43
630	03	02	01	00		Kırtasiye ve Büro Malzemesi Alımları	157.261,20	0,00	0,00	610	05	09	00	00		Diğer Çeşitli Gelirler	824.574,65	1.042.712,59	1.335.959,23
630	03	02	01	01		Kırtasiye Alımları	32.027,53	0,00	0,00	610	05	09	01	00		Diğer Çeşitli Gelirler	824.574,65	1.042.712,59	1.335.959,23
630	03	02	01	02		Büro Malzemesi Alımları	7.309,91	0,00	0,00	610	05	09	01	06		Kişilerden Alacaklar	0,00	2.864,64	3.128,45
630	03	02	01	04		Diğer Yayın Alımları	31.799,56	0,00	0,00	610	05	09	01	32		3194 sayılı Kanunun Geçici 16. Maddesi Kapsamında Tahsil Edilen	710.003,15	1.027.496,23	1.137.925,65

630	03	02	01	05	Baskı ve Cilt Giderleri	73.126,50	0,00	0,00
630	03	02	01	90	Diğer Kırtasiye ve Büro Malzemesi Alımları	12.997,70	0,00	0,00
630	03	02	02	00	Su ve Temizlik Malzemesi Alımları	852.859,62	0,00	0,00
630	03	02	02	01	Su Alımları	744.993,49	0,00	0,00
630	03	02	02	02	Temizlik Malzemesi Alımları	105.415,13	0,00	0,00
630	03	02	02	80	Su Alımları Gecikme Zammı ve Faiz Giderleri	2.451,00	0,00	0,00
630	03	02	03	00	Enerji Alımları	8.247.414,13	0,00	0,00
630	03	02	03	01	Yakacak Alımları	930.433,59	0,00	0,00
630	03	02	03	02	Akaryakt ve Yağ Alımları	105.935,38	0,00	0,00
630	03	02	03	03	Elektrik Alımları	7.039.856,17	0,00	0,00
630	03	02	03	80	Enerji Alımları Gecikme Zammı ve Faiz Giderleri	11.764,02	0,00	0,00
630	03	02	03	90	Diğer Enerji Alımları	159.424,97	0,00	0,00
630	03	02	06	00	Özel Malzeme Alımları	7.347,60	0,00	0,00
630	03	02	06	01	Laboratuvar Malzemesi ile Kimyevi ve Temrinlik Mal	3.087,80	0,00	0,00
630	03	02	06	90	Diğer Özel Malzeme Alımları	4.259,80	0,00	0,00
630	03	02	07	00	Güvenlik ve Savunmaya Yönelik Mal, Malzeme ve Hiz	85.176,99	0,00	0,00

610	05	09	01	99	Yapı Kayıt Belgesi Gelirleri			
					Yukarıda Tanımlanmayan Diğer Çeşitli Gelirler	114.571,50	12.351,72	194.905,13
<b>İNDİRİM,İADE VE İSKONTO TOPLAMI (C)</b>						<b>52.844.095,68</b>	<b>63.812.854,82</b>	<b>12.586.300,31</b>

630	03	02	07	05	Güvenlik ve Savunmaya Yönelik Hizmet Alım Giderleri	84.612,00	0,00	0,00
630	03	02	07	06	Savunma Projeleri ve Acil İhtiyaç Giderleri	295,00	0,00	0,00
630	03	02	07	09	Güvenlik ve Savunmaya Yönelik Diğer Giderler	269,99	0,00	0,00
630	03	02	09	00	Diğer Tüketim Mal ve Malzemesi Alımları	75.930,31	0,00	0,00
630	03	02	09	90	Diğer Tüketim Mal ve Malzemesi Alımları	75.930,31	0,00	0,00
630	03	02	10	00	Kırtasiye, Yayın, Baskı ve Büro Malzemesi Alımları	0,00	23.717,51	121.701,02
630	03	02	10	01	Kırtasiye Alımları	0,00	5.500,05	40.709,17
630	03	02	10	02	Büro Malzemesi Alımları	0,00	1.652,01	19.120,43
630	03	02	10	04	Diğer Yayın Alımları	0,00	111,77	0,00
630	03	02	10	05	Baskı ve Cilt Giderleri	0,00	944,00	400,01
630	03	02	10	90	Diğer Kırtasiye, Yayın, Baskı ve Büro Malzemesi Alımları	0,00	15.509,68	61.471,41
630	03	02	20	00	Su ve Temizlik Malzemesi Alımları	0,00	903.295,90	1.164.121,58
630	03	02	20	01	Su Alımları	0,00	821.835,33	1.063.543,92
630	03	02	20	02	Temizlik Malzemesi Alımları	0,00	79.998,99	99.500,80
630	03	02	20	80	Su Alımları Gecikme Zammı ve Faiz Giderleri	0,00	1.461,58	1.076,86
630	03	02	30	00	Enerji Alımları	0,00	9.173.140,38	17.216.293,74
630	03	02	30	01	Yakacak Alımları	0,00	1.155.669,85	2.653.512,24

630	03	02	30	02		Akaryakıt ve Yağ Alımları	0,00	136.605,18	395.453,75
630	03	02	30	03		Elektrik Alımları	0,00	7.714.983,87	13.744.888,85
630	03	02	30	80		Enerji Alımları Gecikme Zammı ve Faiz Giderleri	0,00	10.516,94	45.387,31
630	03	02	30	90		Diğer Enerji Alımları	0,00	155.364,54	377.051,59
630	03	02	60	00		Özel Malzeme Alımları	0,00	26.718,46	28.856,91
630	03	02	60	01		Laboratuvar Malzemesi ile Kimyevi ve Temrinlik Malzeme Alımları	0,00	20.724,06	12.762,62
630	03	02	60	90		Diğer Özel Malzeme Alımları	0,00	5.994,40	16.094,29
630	03	02	70	00		Güvenlik ve Savunmaya Yönelik Mal, Malzeme ve Hizmet Alımları, Yapımları ve Giderleri	0,00	12.739,57	28.910,00
630	03	02	70	05		Güvenlik ve Savunmaya Yönelik Hizmet Alım Giderleri	0,00	4.000,00	0,00
630	03	02	70	09		Güvenlik ve Savunmaya Yönelik Diğer Giderler	0,00	5.366,05	0,00
630	03	02	70	11		Güvenlik ve Savunmaya Yönelik Makine-Teçhizat Alımları	0,00	2.000,00	0,00
630	03	02	70	12		Güvenlik ve Savunmaya Yönelik Makine-Teçhizat Büyük Onarımları	0,00	0,00	28.910,00
630	03	02	70	22		Güvenlik ve Savunmaya Yönelik Gayrimenkul Büyük Onarım Giderleri	0,00	1.373,52	0,00
630	03	02	90	00		Diğer Tüketim Mal ve Malzemesi Alımları	0,00	44.976,57	116.862,06
630	03	02	90	90		Diğer Tüketim Mal ve Malzemesi Alımları	0,00	44.976,57	116.862,06
630	03	03	00	00		Yolluklar	2.585.273,70	2.875.825,22	4.919.730,80

630	03	03	01	00	Yurtiçi Geçici Görev Yollukları	1.698.249,84	0,00	0,00
630	03	03	01	01	Yurtiçi Geçici Görev Yollukları	1.697.504,64	0,00	0,00
630	03	03	01	02	Yurtiçi Tedavi Yollukları	745,20	0,00	0,00
630	03	03	02	00	Yurtiçi Sürekli Görev Yollukları	844.859,95	0,00	0,00
630	03	03	02	01	Yurtiçi Sürekli Görev Yollukları	844.859,95	0,00	0,00
630	03	03	03	00	Yurtdışı Geçici Görev Yollukları	15.678,06	0,00	0,00
630	03	03	03	01	Yurtdışı Geçici Görev Yollukları	15.678,06	0,00	0,00
630	03	03	04	00	Yurtdışı Sürekli Görev Yollukları	13.244,85	0,00	0,00
630	03	03	04	01	Yurtdışı Sürekli Görev Yollukları	13.244,85	0,00	0,00
630	03	03	05	00	Yolluk Tazminatları	13.241,00	0,00	0,00
630	03	03	05	01	Seyyar Görev Tazminatları	3.468,00	0,00	0,00
630	03	03	05	02	Arazi Tazminatları	9.773,00	0,00	0,00
630	03	03	10	00	Geçici Görev Yollukları	0,00	2.350.691,55	4.064.536,65
630	03	03	10	01	Yurtiçi Geçici Görev Yollukları	0,00	2.318.810,99	3.581.155,16
630	03	03	10	03	Yurtdışı Geçici Görev Yollukları	0,00	31.880,56	483.381,49
630	03	03	20	00	Sürekli Görev Yollukları	0,00	525.133,67	855.194,15
630	03	03	20	01	Yurtiçi Sürekli Görev Yollukları	0,00	514.646,04	849.278,54

630	03	03	20	02		Yurtdışı Sürekli Görev Yollukları	0,00	10.487,63	5.915,61
630	03	04	00	00		Görev Giderleri	99.305.932,10	31.594.237,35	154.655.984,24
630	03	04	02	00		Yasal Giderler	98.936.867,89	0,00	0,00
630	03	04	02	04		Mahkeme Harç ve Giderleri	3.268.615,90	0,00	0,00
630	03	04	02	90		Diğer Yasal Giderler	95.668.251,99	0,00	0,00
630	03	04	03	00		Ödenecek Vergi, Resim, Harçlar ve Benzeri Borçlar	105.784,81	0,00	0,00
630	03	04	03	01		Vergi Ödemeleri ve Benzeri Giderler	6.036,80	0,00	0,00
630	03	04	03	02		İşletme Ruhsatı Ödemeleri ve Benzeri Giderler	30.399,47	0,00	0,00
630	03	04	03	90		Diğer Vergi, Resim ve Harçlar ve Benzeri Giderler	69.348,54	0,00	0,00
630	03	04	09	00		Diğer Görev Giderleri	263.279,40	0,00	0,00
630	03	04	09	90		Diğer Görev Giderleri	263.279,40	0,00	0,00
630	03	04	20	00		Yasal Giderler	0,00	5.855,67	0,00
630	03	04	20	90		Diğer Yasal Giderler	0,00	5.855,67	0,00
630	03	04	30	00		Ödenecek Vergi, Resim, Harçlar ve Benzeri Giderler	0,00	98.401,55	132.146,01
630	03	04	30	01		Vergi Ödemeleri ve Benzeri Giderler	0,00	10.191,39	12.245,80
630	03	04	30	02		İşletme Ruhsatı Ödemeleri ve Benzeri Giderler	0,00	29.624,76	31.829,10
630	03	04	30	90		Diğer Vergi, Resim ve Harçlar ve Benzeri Giderler	0,00	58.585,40	88.071,11

630	03	04	70	00		Mahkeme Harç ve Giderleri	0,00	54.161,51	669.682,11
630	03	04	70	01		Mahkeme Harç ve Giderleri	0,00	54.161,51	669.682,11
630	03	04	80	00		Herhangi Bir Hizmet Tertibi ile İlişkilendirilemeyen İlama Bağlı Borçlar	0,00	31.424.752,43	153.824.985,51
630	03	04	80	01		Herhangi Bir Hizmet Tertibi ile İlişkilendirilemeyen İlama Bağlı Borçlar	0,00	31.424.752,43	153.824.985,51
630	03	04	90	00		Diğer Görev Giderleri	0,00	11.066,19	29.170,61
630	03	04	90	90		Sınıflandırmaya Girmeyen Diğer Görev Giderleri	0,00	11.066,19	29.170,61
630	03	05	00	00		Hizmet Alımları	14.626.011,58	15.968.966,36	26.948.655,39
630	03	05	01	00		Müşavir Firma ve Kişilere Ödemeler	3.563.678,64	0,00	0,00
630	03	05	01	01		Etüt-Proje Bilirkişi Ekspertiz Giderleri	8.266,08	0,00	0,00
630	03	05	01	03		Bilgisayar Hizmeti Alımları (Yazılım ve Donanım Ha	31.083,98	0,00	0,00
630	03	05	01	08		Temizlik Hizmet Alım Giderleri	80.286,01	0,00	0,00
630	03	05	01	10		İş Sağlığı ve Güvenliği Hizmeti Alım Giderleri	155.631,80	0,00	0,00
630	03	05	01	90		Diğer Müşavir Firma ve Kişilere Ödemeler	3.288.410,77	0,00	0,00
630	03	05	02	00		Haberleşme Giderleri	879.298,17	0,00	0,00
630	03	05	02	01		Posta ve Telgraf Giderleri	17.526,99	0,00	0,00
630	03	05	02	02		Telefon Abonelik ve Kullanım Ücretleri	56.546,10	0,00	0,00
630	03	05	02	03		Bilgiye Abonelik ve İnternet Erişimi Giderleri	780.600,33	0,00	0,00

630	03	05	02	05		Uydu Haberleşme Giderleri	1.927,60	0,00	0,00
630	03	05	02	80		Telefon Kullanım Ücretleri Alımları Gecikme Zam.ve Faiz Gid.	3.149,70	0,00	0,00
630	03	05	02	90		Diğer Haberleşme Giderleri	19.547,45	0,00	0,00
630	03	05	03	00		Taşıma Giderleri	103.298,12	0,00	0,00
630	03	05	03	02		Yolcu Taşıma Giderleri	5.104,00	0,00	0,00
630	03	05	03	03		Yük Taşıma Giderleri	55.000,00	0,00	0,00
630	03	05	03	04		Geçiş Ücretleri	38.807,00	0,00	0,00
630	03	05	03	90		Diğer Taşıma Giderleri	4.387,12	0,00	0,00
630	03	05	04	00		Tarifeye Bağlı Ödemeler	639.338,06	0,00	0,00
630	03	05	04	01		İlan Giderleri	185.446,87	0,00	0,00
630	03	05	04	02		Sigorta Giderleri	439.750,72	0,00	0,00
630	03	05	04	90		Diğer Tarifeye Bağlı Ödemeler	14.140,47	0,00	0,00
630	03	05	05	00		Kiralar	8.778.193,51	0,00	0,00
630	03	05	05	02		Taşıt Kiralaması Giderleri	877.079,39	0,00	0,00
630	03	05	05	05		Hizmet Binası Kiralama Giderleri	3.251.244,93	0,00	0,00
630	03	05	05	09		Hava Taşıtı Kiralaması Giderleri	12.213,72	0,00	0,00
630	03	05	05	10		Bilgisayar ve Bilgisayar Sistemleri ve Yazılımları	24.601,68	0,00	0,00



630	03	05	05	12		Personel Servis Kiralama Giderleri	4.215.457,80	0,00	0,00
630	03	05	05	90		Diğer Kiralama Giderleri	397.595,99	0,00	0,00
630	03	05	07	00		Yargılama Giderleri	40.269,28	0,00	0,00
630	03	05	07	90		Diğer Yargılama Giderleri	40.269,28	0,00	0,00
630	03	05	09	00		Diğer Hizmet Alımları	621.935,80	0,00	0,00
630	03	05	09	03		Kurslara Katılma ve Eğitim Giderleri	2.596,00	0,00	0,00
630	03	05	09	10		Lojman İşletme Maliyetlerine Katılım Giderleri	18.416,70	0,00	0,00
630	03	05	09	11		Diğer Binaların İşletme Maliyetlerine Katılım Gide	2.760,00	0,00	0,00
630	03	05	09	90		Diğer Hizmet Alımları	598.163,10	0,00	0,00
630	03	05	10	00		Genel Hizmet Alımları	0,00	3.889.323,17	15.050.326,88
630	03	05	10	01		Etüt-Proje Bilirkişi Ekspertiz Giderleri	0,00	12.717,36	57.353,66
630	03	05	10	03		Bilgisayar Hizmet Alım Giderleri	0,00	3.080,41	15.885,75
630	03	05	10	07		İş Sağlığı ve Güvenliği Hizmeti Alım Giderleri	0,00	232.459,09	511.080,09
630	03	05	10	90		Diğer Genel Hizmet Alımları	0,00	3.641.066,31	14.466.007,38
630	03	05	20	00		Haberleşme Giderleri	0,00	1.015.825,38	1.359.895,24
630	03	05	20	01		Posta ve Telgraf Giderleri	0,00	51.706,99	115.527,08
630	03	05	20	02		Telefon Abonelik ve Kullanım Ücretleri	0,00	56.549,02	58.518,34

630	03	05	20	03	İnternet Erişimi Giderleri	0,00	891.020,38	1.105.283,24
630	03	05	20	04	Haberleşme Cihazları Ruhsat ve Kullanım Giderleri	0,00	1.770,00	2.242,00
630	03	05	20	05	Uydu Haberleşme Giderleri	0,00	2.359,39	2.895,30
630	03	05	20	07	Bilgiye Abonelik Giderleri	0,00	1.500,00	38.439,40
630	03	05	20	09	Haber Hizmeti Alım Giderleri	0,00	0,00	4.019,55
630	03	05	20	90	Diğer Haberleşme Giderleri	0,00	10.919,60	32.970,33
630	03	05	30	00	Taşıma Giderleri	0,00	263.265,36	139.168,59
630	03	05	30	02	Yolcu Taşıma Giderleri	0,00	7.165,75	1.628,40
630	03	05	30	03	Yük Taşıma Giderleri	0,00	156.114,00	14.260,01
630	03	05	30	04	Geçiş Ücretleri	0,00	90.002,00	66.419,99
630	03	05	30	90	Diğer Taşıma Giderleri	0,00	9.983,61	56.860,19
630	03	05	40	00	Tarifeye Bağlı Ödemeler	0,00	593.143,40	838.751,24
630	03	05	40	01	İlan Giderleri	0,00	132.571,70	125.762,40
630	03	05	40	02	Sigorta Giderleri	0,00	448.041,55	702.184,56
630	03	05	40	90	Diğer Tarifeye Bağlı Ödemeler	0,00	12.530,15	10.804,28
630	03	05	50	00	Kiralar	0,00	8.763.628,80	5.864.199,88
630	03	05	50	02	Taşıt Kiralama Giderleri	0,00	1.500.801,72	954.765,95

630	03	05	50	05		Hizmet Binası Kiralama Giderleri	0,00	3.218.339,78	3.841.108,09
630	03	05	50	06		Lojman Kiralama Giderleri	0,00	3.300,00	0,00
630	03	05	50	10		Bilgisayar, Bilgisayar Sistemleri ve Yazılımları Kiralama Giderleri	0,00	161.578,00	20.000,00
630	03	05	50	12		Personel Servisi Kiralama Giderleri	0,00	3.500.487,18	680.934,46
630	03	05	50	90		Diğer Kiralama Giderleri	0,00	379.122,12	367.391,38
630	03	05	70	00		Yargılama Giderleri	0,00	431.676,86	52.273,48
630	03	05	70	90		Diğer Yargılama Giderleri	0,00	431.676,86	52.273,48
630	03	05	90	00		Diğer Hizmet Alımları	0,00	1.012.103,39	3.644.040,08
630	03	05	90	03		Kurslara Katılma ve Eğitim Giderleri	0,00	35,00	3.293,10
630	03	05	90	06		Diğer Binaların İşletme Maliyetlerine Katılım Giderleri	0,00	3.255,00	4.500,00
630	03	05	90	90		Sınıflandırmaya Girmeyen Diğer Hizmet Alımları	0,00	1.008.813,39	3.636.246,98
630	03	06	00	00		Temsil ve Tanıtma Giderleri	27.791,14	58.827,99	101.970,23
630	03	06	01	00		Temsil Giderleri	23.509,33	0,00	0,00
630	03	06	01	01		Temsil, Ağırılama, Tören, Fuar, Organizasyon Gider	23.509,33	0,00	0,00
630	03	06	02	00		Tanıtma Giderleri	4.281,81	0,00	0,00
630	03	06	02	01		Tanıtma, Ağırılama, Tören, Fuar, Organizasyon Gide	4.281,81	0,00	0,00
630	03	06	10	00		Temsil, Tanıtma ve Ağırılama Giderleri	0,00	23.427,99	96.592,83

630	03	06	10	01		Temsil, Tanıtma ve Ağırılama Giderleri	0,00	23.427,99	96.592,83
630	03	06	20	00		Toplantı ve Organizasyon Giderleri	0,00	35.400,00	5.377,40
630	03	06	20	01		Toplantı ve Organizasyon Giderleri	0,00	35.400,00	5.377,40
630	03	07	00	00		Menkul Mal, Gayrimaddi Hak Alım, Bakım ve Onarım	1.163.587,03	1.609.540,19	2.118.411,47
630	03	07	01	00		Menkul Mal Alım Giderleri	13.483,38	0,00	0,00
630	03	07	01	01		Büro ve İşyeri Mal ve Malzeme Alımları	1.136,00	0,00	0,00
630	03	07	01	02		Büro ve İşyeri Makine ve Teçhizat Alımları	5.393,78	0,00	0,00
630	03	07	01	03		Avadanlık ve Yedek Parça Alımları	2.596,00	0,00	0,00
630	03	07	01	04		Yangından Korunma Malzemeleri Alımları	4.357,60	0,00	0,00
630	03	07	02	00		Gayri Maddi Hak Alımları	12.384,12	0,00	0,00
630	03	07	02	01		Bilgisayar Yazılım Alımları ve Yapımları	12.384,12	0,00	0,00
630	03	07	03	00		Bakım ve Onarım Giderleri	1.137.719,53	0,00	0,00
630	03	07	03	02		Makine Teçhizat Bakım ve Onarım Giderleri	373.846,65	0,00	0,00
630	03	07	03	03		Taşıt Bakım ve Onarım Giderleri	10.491,31	0,00	0,00
630	03	07	03	90		Diğer Bakım ve Onarım Giderleri	753.381,57	0,00	0,00
630	03	07	10	00		Menkul Mal Alım Giderleri	0,00	19.030,09	37.264,15
630	03	07	10	01		Büro ve İşyeri Mal ve Malzeme Alımları	0,00	6.578,60	6.293,36

630	03	07	10	02	Büro ve İşyeri Makine ve Teçhizat Alımları	0,00	1.000,01	12.266,10
630	03	07	10	03	Avadanlık ve Yedek Parça Alımları	0,00	0,00	4.838,00
630	03	07	10	04	Yangından Korunma Malzemeleri Alımları	0,00	5.202,48	10.996,63
630	03	07	10	90	Diğer Dayanıklı Mal ve Malzeme Alımları	0,00	6.249,00	2.870,06
630	03	07	20	00	Gayri Maddi Hak Alımları	0,00	3.380,96	13.104,28
630	03	07	20	01	Bilgisayar Yazılım Alımları ve Yapımları	0,00	1.500,00	3.528,58
630	03	07	20	90	Diğer Gayri Maddi Hak Alımları	0,00	1.880,96	9.575,70
630	03	07	30	00	Bakım ve Onarım Giderleri	0,00	1.587.129,14	2.068.043,04
630	03	07	30	01	Tefrişat Bakım ve Onarım Giderleri	0,00	12.297,96	13.410,48
630	03	07	30	02	Makine Teçhizat Bakım ve Onarım Giderleri	0,00	549.898,85	1.047.925,46
630	03	07	30	03	Taşıt Bakım ve Onarım Giderleri	0,00	32.921,88	35.509,14
630	03	07	30	90	Diğer Bakım ve Onarım Giderleri	0,00	992.010,45	971.197,96
630	03	08	00	00	Gayrimenkul Mal Bakım ve Onarım Giderleri	246.335,41	5.955.329,71	4.000.958,05
630	03	08	01	00	Hizmet Binası Bakım ve Onarım Giderleri	144.214,48	0,00	0,00
630	03	08	01	01	Büro Bakım ve Onarımı Giderleri	77.096,82	0,00	0,00
630	03	08	01	90	Diğer Hizmet Binası Bakım ve Onarım Giderleri	67.117,66	0,00	0,00
630	03	08	02	00	Lojman Bakım ve Onarımı Giderleri	55.212,79	0,00	0,00

630	03	08	02	01		Lojman Bakım ve Onarımı Giderleri	55.212,79	0,00	0,00
630	03	08	09	00		Diğer Taşınmaz Yapım, Bakım ve Onarım Giderleri	46.908,14	0,00	0,00
630	03	08	09	01		Diğer Taşınmaz Yapım, Bakım ve Onarım Giderleri	46.908,14	0,00	0,00
630	03	08	10	00		Hizmet Binası Bakım ve Onarım Giderleri	0,00	5.932.116,53	3.996.549,43
630	03	08	10	01		Büro Bakım ve Onarımı Giderleri	0,00	143.442,50	131.644,51
630	03	08	10	90		Diğer Hizmet Binası Bakım ve Onarım Giderleri	0,00	5.788.674,03	3.864.904,92
630	03	08	20	00		Lojman Bakım ve Onarımı Giderleri	0,00	13.033,10	0,00
630	03	08	20	01		Lojman Bakım ve Onarımı Giderleri	0,00	13.033,10	0,00
630	03	08	90	00		Diğer Taşınmaz Yapım, Bakım ve Onarım Giderleri	0,00	10.180,08	4.408,62
630	03	08	90	01		Diğer Taşınmaz Yapım, Bakım ve Onarım Giderleri	0,00	10.180,08	4.408,62
630	05	00	00	00		Cari Transferler	6.303.598,30	6.933.026,40	7.833.247,00
630	05	03	00	00		Kar Amacı Gütmeyen Kuruluşlara Yapılan Transferler	6.297.000,00	6.923.000,00	7.815.000,00
630	05	03	01	00		Kar Amacı Gütmeyen Kuruluşlara	6.297.000,00	0,00	0,00
630	05	03	01	05		Memurların Öğle Yemeğine Yardım	6.297.000,00	0,00	0,00
630	05	03	10	00		Kar Amacı Gütmeyen Kuruluşlara	0,00	6.923.000,00	7.815.000,00
630	05	03	10	05		Memurların Öğle Yemeğine Yardım	0,00	6.923.000,00	7.815.000,00
630	05	06	00	00		Yurtdışına Yapılan Transferler	6.598,30	10.026,40	18.247,00

630	05	06	02	00		Uluslararası Kuruluşlara Yapılan Ödemeler	6.598,30	0,00	0,00
630	05	06	02	01		Uluslararası Kuruluşlara Üyelik Aidatı Ödemeleri	6.598,30	0,00	0,00
630	05	06	20	00		Uluslararası Kuruluşlara Yapılan Ödemeler	0,00	10.026,40	18.247,00
630	05	06	20	01		Uluslararası Kuruluşlara Üyelik Aidatı Ödemeleri	0,00	10.026,40	18.247,00
630	07	00	00	00		Sermaye Transferleri	0,01	0,00	0,00
630	07	01	00	00		Kurum, İşletme ve Hanehalkına Yapılan Sermaye Transferleri	0,01	0,00	0,00
630	07	01	09	00		Diğer Yurtiçi Sermaye Transferleri	0,01	0,00	0,00
630	07	01	09	90		Diğer	0,01	0,00	0,00
630	11	00	00	00		Değer ve Miktar Değişimleri Giderleri	3.428,14	5.996,84	11.731,52
630	11	03	00	00		Stokların Değerlemesinden Oluşan Olumsuz Farklar	0,00	0,00	0,02
630	11	03	01	00		İlk Madde ve Malzemelerin Değer Değişiminden Kaynaklananlar	0,00	0,00	0,02
630	11	99	00	00		Diğer Değer ve Miktar Değişimleri Giderleri	3.428,14	5.996,84	11.731,50
630	11	99	01	00		Para Farkları	3.074,14	0,00	2.129,30
630	11	99	01	01		Kur Değiş.Dışında.Değer ve Mik.Değiş.Kaynaklanan Giderler	100,00	0,00	0,00
630	11	99	01	99		Diğer Para Farkları	2.974,14	0,00	2.129,30
630	11	99	99	00		Diğerleri	354,00	5.996,84	9.602,20
630	13	00	00	00		Amortisman Giderleri	110.270.846,66	399.471.753,86	452.215.221,20

630	13	01	00	00	Maddi Duran Varlıkların Amortisman Giderleri	109.245.803,19	176.806.399,68	166.869.147,39
630	13	01	02	00	Binaların Amortisman Giderleri	22.819.481,98	62.636.837,39	30.557.182,24
630	13	01	03	00	Tesis, Makine ve Cihazların Amortisman Giderleri	2.495.233,01	3.297.107,07	7.752.761,07
630	13	01	04	00	Taşıtların Amortisman Giderleri	94.927,15	64.135,47	425.364,92
630	13	01	05	00	Demirbaşların Amortisman Giderleri	83.836.161,05	110.808.319,75	128.133.839,16
630	13	02	00	00	Maddi Olmayan Duran Varlıkların Amortisman Giderleri	867.797,87	222.617.843,65	285.260.936,12
630	13	02	01	00	Hakların Amortisman Giderleri	0,00	220.892.861,83	280.379.220,66
630	13	02	04	00	Özel Maliyetlerin Amortisman Giderleri	867.797,87	1.724.981,82	4.881.715,46
630	13	03	00	00	Diğer Duran Varlıkların Amortisman Giderleri	157.245,60	47.510,53	85.137,69
630	13	03	02	00	Elden Çıkarılacak Maddi Duran Varlıkların Amortisman Gider	145.989,31	47.510,53	85.137,69
630	13	03	09	00	Diğer Çeşitli Duran Varlık Amortisman Giderleri	11.256,29	0,00	0,00
630	14	00	00	00	İlk Madde ve Malzeme Giderleri	47.862.692,16	96.565.035,22	112.711.709,24
630	14	01	00	00	Kırtasiye Malzemeleri	28.926.468,84	49.880.819,63	42.491.974,06
630	14	02	00	00	Beslenme/Gıda Amaçlı ve Mutfakta Kullanılan Tüketim Malzemeleri	6.757,33	57.071,20	493.825,24
630	14	03	00	00	Tıbbi ve Laboratuvar Sarf Malzemeleri	1.296.164,85	1.387.453,37	448.776,84
630	14	04	00	00	Yakıtlar, Yakıt Katkıları ve Katkı Yağlar	2.113.029,41	3.183.813,99	2.397.656,10
630	14	05	00	00	Temizleme Ekipmanları	4.492.183,06	4.350.540,13	4.002.095,34



630	14	06	00	00	Giyecek, Mefruşat ve Tuhafiye Malzemeleri	8.248.494,81	31.185.191,71	53.134.374,57
630	14	07	00	00	Yiyecek	0,02	1.605,92	4.672,80
630	14	08	00	00	İçecek	49.089,89	135.528,71	316.399,44
630	14	10	00	00	Zirai Maddeler	708,00	20.214,00	91.448,30
630	14	12	00	00	Bakım Onarım ve Üretim Malzemeleri	1.508.497,64	4.109.598,12	3.273.270,01
630	14	13	00	00	Yedek Parçalar	772.519,09	1.749.520,09	3.875.413,68
630	14	14	00	00	Nakil Vasıtaları Lastikleri	84.456,77	141.976,11	87.218,66
630	14	15	00	00	Değişim, Başış ve Satış Amaçlı Yayınlar	31.151,51	86.317,46	208.656,88
630	14	16	00	00	Spor Malzemeleri Grubu	35,40	0,00	2.592,00
630	14	17	00	00	Basıncılı Ekipmanlar	725,75	9.790,00	7.635,45
630	14	99	00	00	Diğer Tüketim Amaçlı Malzemeler	332.409,79	265.594,78	1.875.699,87
630	15	00	00	00	Karşılık Giderleri	7.742.722,70	7.755.543,00	16.757.945,30
630	15	04	00	00	Kıdem Tazminatı Karşılıkları	7.742.722,70	7.755.543,00	16.757.945,30
630	20	00	00	00	Silinen Alacaklardan Kaynaklanan Giderler	1.443.334,68	2.010.858,63	51.147.721,57
630	20	01	00	00	Gelirlerden Alacaklardan Silinenler	1.417.779,77	1.994.851,53	51.119.945,44
630	20	01	01	00	Vergi Gelirleri	304.826,41	70.402,53	210.166,09
630	20	01	03	00	Teşebbüs ve Mülkiyet Gelirleri	287,70	0,00	0,00

630	20	01	05	00		Diğer Gelirler	1.112.665,66	1.924.449,00	50.909.779,35
630	20	02	00	00		Kişilerden Alacaklardan Silinenler	25.554,91	16.007,10	27.776,13
630	20	02	09	00		Diğer Mevzuat Hükümleri Gereğince Silinenler	25.554,91	16.007,10	27.776,13
630	20	02	09	90		Fazla veya Yersiz Olarak Kaydedilen Alacaklar ve Faizleri	4.847,03	5.520,13	1.579,84
630	20	02	09	98		Mahkeme Kararı Uyarınca silinen Alacaklar	15.648,43	3.033,33	25.792,54
630	20	02	09	99		Diğer Mevzuat Gereğince Silinenler	5.059,45	7.453,64	403,75
630	25	00	00	00		Kamu İdarelerine Bedelsiz Olarak Devredilen Mali Olmayan Varlıklardan Kaynaklanan Giderler	2.382.462,13	4.351.120,47	2.978.734,06
630	25	01	00	00		Genel Bütçe Kapsamındaki Kamu İdarelerine Bedelsiz Olarak Devredilen Varlıklardan Kaynaklanan Giderler	2.382.462,13	3.897.258,93	2.978.734,06
630	25	01	01	00		Bedelsiz Olarak Devredilen Stoklar	104.423,96	91.896,57	4.555,96
630	25	01	05	00		Bedelsiz Olarak Devredilen Tesis Makine ve Cihazlar	32.570,36	10.045,03	74.619,21
630	25	01	06	00		Bedelsiz Olarak Devredilen Taşıtlar	6.297,10	7.762,80	15.847,10
630	25	01	07	00		Bedelsiz Olarak Devredilen Demirbaşlar	2.196.561,19	3.448.833,12	2.852.501,77
630	25	01	09	00		Bedelsiz Olarak Devredilen Diğer Duran Varlıklar	21.352,41	338.721,41	31.210,02
630	25	01	10	00		Genel Bütçe Kapsamındaki Kamu İdarelerinin Birbirlerine Bedelsiz Olarak Devrettikleri Varlıklara İlişkin Amortismanlar	21.257,11	0,00	0,00
630	25	02	00	00		Özel Bütçe Kapsamındaki Kamu İdarelerine Bedelsiz Olarak Devredilen Varlıklardan Kaynaklanan Giderler	0,00	11.151,02	0,00

630	25	02	07	00		Bedelsiz Olarak Devredilen Demirbaşlar	0,00	11.151,02	0,00
630	25	05	00	00		Mahalli İdarelere Bedelsiz Olarak Devredilen Varlıklardan Kaynaklanan Giderler	0,00	442.710,52	0,00
630	25	05	01	00		Bedelsiz Olarak Devredilen Stoklar	0,00	8.856,00	0,00
630	25	05	04	00		Bedelsiz Olarak Devredilen Binalar	0,00	432.000,00	0,00
630	25	05	06	00		Bedelsiz Olarak Devredilen Taşıtlar	0,00	1.838,60	0,00
630	25	05	07	00		Bedelsiz Olarak Devredilen Demirbaşlar	0,00	15,92	0,00
630	30	00	00	00		Proje Kapsamında Yapılan Cari Giderler	191.216.931,66	57.680.408,89	30.159.028,80
630	30	06	00	00		Proje Kapsamında Yapılan Cari Giderler	191.216.931,66	57.680.408,89	30.159.028,80
630	30	06	02	00		Menkul Sermaye Üretim Giderleri	0,00	1.298,00	0,00
630	30	06	02	10		Müşavir Firma ve Kişilere Ödemeler	0,00	1.298,00	0,00
630	30	06	05	00		Gayrimenkul Sermaye Üretim Giderleri	178.224.994,36	37.277.681,36	13.205.657,79
630	30	06	05	01		Müşavir Firma ve Kişilere Ödemeler	171.248.587,00	0,00	0,00
630	30	06	05	02		Malzeme Giderleri	232.340,83	0,00	0,00
630	30	06	05	04		Enerji Giderleri	2.770.889,03	0,00	0,00
630	30	06	05	05		Haberleşme Giderleri	98.354,19	0,00	0,00
630	30	06	05	06		Kira Giderleri	86.452,47	0,00	0,00
630	30	06	05	09		Diğer Giderler	3.788.370,84	0,00	0,00

630	30	06	05	10	Müşavir Firma ve Kişilere Ödemeler	0,00	5.630.061,63	4.265.240,16
630	30	06	05	20	Malzeme Giderleri	0,00	134.783,12	221.525,15
630	30	06	05	40	Enerji Giderleri	0,00	3.441.848,36	3.932.843,69
630	30	06	05	50	Haberleşme Giderleri	0,00	100.490,81	41.452,17
630	30	06	05	60	Kira Giderleri	0,00	10.182,19	0,00
630	30	06	05	70	Müteahhitlik Giderleri	0,00	19.654,88	0,00
630	30	06	05	90	Diğer Gayrimenkul Sermaye Üretim Giderleri	0,00	27.940.660,37	4.744.596,62
630	30	06	06	00	Menkul Malların Büyük Onarım Giderleri	3.566.981,40	5.380.999,36	6.291.436,20
630	30	06	06	01	Müşavir Firma ve Kişilere Ödemeler	537.456,53	0,00	0,00
630	30	06	06	02	Malzeme Giderleri	22.596,40	0,00	0,00
630	30	06	06	04	Enerji Giderleri	993.702,46	0,00	0,00
630	30	06	06	05	Haberleşme Giderleri	1.310,25	0,00	0,00
630	30	06	06	07	Müteahhitlik Hizmetleri	1.275,58	0,00	0,00
630	30	06	06	09	Diğer Giderler	2.010.640,18	0,00	0,00
630	30	06	06	10	Müşavir Firma ve Kişilere Ödemeler	0,00	896.432,45	310.903,54
630	30	06	06	20	Malzeme Giderleri	0,00	147.169,30	116.091,69
630	30	06	06	40	Enerji Giderleri	0,00	1.145.773,43	2.608.778,10

630	30	06	06	50		Haberleşme Giderleri	0,00	44,00	399,00
630	30	06	06	70		Müteahhitlik Giderleri	0,00	18.215,00	12.296,00
630	30	06	06	90		Menkul Malların Diğer Büyük Onarım Giderleri	0,00	3.173.365,18	3.242.967,87
630	30	06	07	00		Gayrimenkul Büyük Onarım Giderleri	8.592.108,38	14.724.724,31	9.837.731,98
630	30	06	07	01		Müşavir Firma ve Kişilere Ödemeler	364.620,00	0,00	0,00
630	30	06	07	06		Kiralar	16.786,00	0,00	0,00
630	30	06	07	09		Diğer Giderler	8.210.702,38	0,00	0,00
630	30	06	07	10		Müşavir Firma ve Kişilere Ödemeler	0,00	2.439.001,00	529.194,60
630	30	06	07	90		Diğer Gayrimenkul Büyük Onarım Giderleri	0,00	12.285.723,31	9.308.537,38
630	30	06	09	00		Diğer Sermaye Giderleri	832.847,52	295.705,86	824.202,83
630	30	06	09	02		Yolluk Giderleri	53.971,63	0,00	0,00
630	30	06	09	09		Diğer Sermaye Giderleri	778.875,89	0,00	0,00
630	30	06	09	20		Yolluk Giderleri	0,00	82.624,78	280.837,36
630	30	06	09	90		Diğer Sermaye Giderleri	0,00	213.081,08	543.365,47
630	99	00	00	00		Diğer Giderler	14.375.559,53	14.048.048,20	817.265,16
630	99	99	00	00		Yukarıda Tanımlanmayan Diğer Giderler	14.375.559,53	14.048.048,20	817.265,16
<b>GİDERLER TOPLAMI (A)</b>							<b>1.556.990.162,87</b>	<b>1.838.628.414,84</b>	<b>2.837.728.887,11</b>

	2020 YILI	2021 YILI	2022 YILI		2020 YILI	2021 YILI	2022 YILI
GİDERLER TOPLAMI (A)	1.556.990.162,87	1.838.628.414,84	2.837.728.887,11	NET GELİR (D= (B-C)	1.907.619.354,78	2.161.372.976,70	3.253.090.826,94
GELİRLER TOPLAMI (B)	1.960.463.450,46	2.225.185.831,52	3.265.677.127,25	ENFLASYON DÜZELTMESİ (E)	0,00	0,00	0,00
İNDİRİM İADE İSKONTO TOPLAMI (C)	52.844.095,68	63.812.854,82	12.586.300,31	FAALİYET SONUCU [((D+E)-A)](+/-)	350.629.191,91	322.744.561,86	415.361.939,83

### 3. ÖZKAYNAK DEĞİŞİM TABLOSU

31.12.2022 TARİHİNDE SONA EREN DÖNEME AİT ÖZKAYNAK DEĞİŞİM TABLOSU						
<b>Kamu İdaresi Kodu</b>	34			Yıl: 2022		
<b>Kamu İdaresi Adı</b>	TAPU VE KADASTRO GENEL MÜDÜRLÜĞÜ					
	2021			2022		
	<b>ÖNCEKİ DÖNEM BAŞI BAKİYESİ</b>	<b>ÖNCEKİ DÖNEM İÇİ HAREKETLER</b>	<b>ÖNCEKİ DÖNEM SONU BAKİYESİ</b>	<b>DÖNEM BAŞI BAKİYESİ</b>	<b>DÖNEM İÇİ HAREKETLER</b>	<b>DÖNEM SONU BAKİYESİ</b>
<b>NET DEĞER</b>	<b>1.658.660.760,96</b>	<b>70.457.480,50</b>	<b>1.729.118.241,46</b>	<b>1.729.118.241,46</b>	<b>-14.955.880,45</b>	<b>1.714.162.361,01</b>
A- Denge Kayıtları	-87.305.813,08	-354.403.363,59	-441.709.176,67	-441.709.176,67	0,01	-441.709.176,66
B- Varlık Envanteri	46.967.192,72	39.240.482,98	86.207.675,70	86.207.675,70	6.162.115,17	92.369.790,87
C- Yükümlülük Envanteri	-54.432.263,91	-237.602,73	-54.669.866,64	-54.669.866,64	-1.340.626,30	-56.010.492,94
Ç- Değer Hareketleri Sonuç Hesabından Aktarılanlar	1.347.579.003,15	604.399.501,52	1.951.978.504,67	1.951.978.504,67	782.977.280,20	2.734.955.784,87
D- Enflasyon Düzeltme Farkları						
E- Diğer	405.852.642,08	-218.541.537,68	187.311.104,40	187.311.104,40	-802.754.649,53	-615.443.545,13
<b>DEĞER HAREKETLERİ</b>	<b>869.156.930,89</b>	<b>-877.470.631,54</b>	<b>-8.313.700,65</b>	<b>-8.313.700,65</b>	<b>-1.056.046.631,69</b>	<b>-1.064.360.332,34</b>
<b>YEDEKLER</b>						
<b>GEÇMİŞ YILLAR OLUMLU FAALİYET SONUÇLARI</b>	<b>3.314.031.209,19</b>	<b>-29.435.559,75</b>	<b>3.284.595.649,44</b>	<b>4.781.143.141,68</b>	<b>-60.091.913,49</b>	<b>4.721.051.228,19</b>
<b>GEÇMİŞ YILLAR OLUMSUZ FAALİYET SONUÇLARI</b>	<b>-5.780.571.418,87</b>	<b>714.599.261,42</b>	<b>-5.065.972.157,45</b>	<b>-6.239.775.087,83</b>	<b>926.105.479,91</b>	<b>-5.313.669.607,92</b>
<b>DÖNEM FAALİYET SONUÇLARI</b>	<b>0,00</b>	<b>322.744.561,86</b>	<b>322.744.561,86</b>	<b>0,00</b>	<b>415.361.939,83</b>	<b>415.361.939,83</b>

#### 4. BÜTÇELENEBEN VE TABLOSU GERÇEKLEŞEN TUTARLARIN KARŞILAŞTIRMA TABLOSU

<b>BÜTÇELENEBEN VE GERÇEKLEŞEN TUTARLARIN KARŞILAŞTIRMA TABLOSU</b>			
<b>Kamu İdaresi Kodu</b>	34	Yıl : 2022	
<b>Kamu İdaresi Adı</b>	TAPU VE KADASTRO GENEL MÜDÜRLÜĞÜ		
	Bütçelenen Tutarlar		Gerçekleşen Tutar
	Bütçe Ödeneđi / Gelir Tahmini	Nihai Ödenek	
TAHSİLATLAR			
Vergi Gelirleri	0,00	0,00	2.186.361.961,86
Sosyal Güvenlik Gelirleri	0,00	0,00	0,00
Teşebbüs ve Mülkiyet Gelirleri	0,00	0,00	662.530,19
Alınan Bağış ve Yardımlar İle Özel Gelirler	0,00	0,00	212.524.817,03
Diđer Gelirler	0,00	0,00	512.148.272,65
Sermaye Gelirleri	0,00	0,00	368,83
Alacaklardan Tahsilat	0,00	0,00	0,00
Red ve İadeler (-)	0,00	0,00	12.586.300,30
Toplam Tahsilatlar	0,00	0,00	2.899.111.650,26
ÖDEMELER			
Personel Giderleri	1.191.387.000,00	1.673.898.735,00	1.594.893.801,47
Sosyal Güvenlik Kurumlarına Devlet Primi Giderleri	259.765.000,00	364.969.825,00	343.993.255,77
Mal ve Hizmet Alım Giderleri	30.327.000,00	217.637.068,19	204.713.562,65
Faiz Giderleri	0,00	0,00	0,00



Cari Transferler	7.826.000,00	7.847.056,00	7.833.247,00
Sermaye Giderleri	173.407.000,00	408.330.675,69	365.566.251,70
Sermaye Transferleri	0,00	0,00	0,00
Borç Verme	0,00	0,00	0,00
Yedek Ödenekler	0,00	0,00	0,00
Toplam Ödemeler	1.662.712.000,00	2.672.683.359,88	2.517.000.118,59
NET TAHSİLATLAR/ÖDEMELER			1,15

## **B) TAPU VE KADASTRO GENEL MÜDÜRLÜĞÜNÜN HUKUKİ YAPISI VE FAALİYET ALANI**

### **Misyon ve Vizyon**

Misyonumuz;

Taşınmazlara ilişkin mülkiyet bilgilerini devlet güvencesi altında muhafaza etmek, güncellemek ve hizmete sunmak.

Vizyonumuz;

Taşınmazlara yönelik politikaları belirleyen ve yöneten lider kurum olmak.

### **Yetki, Görev ve Sorumluluklar**

15.07.2018 tarih ve 30479 sayılı Resmi Gazetede yayımlanan Bakanlıklara Bağlı, İlgili, İlişkili Kurum ve Kuruluşlar ile Diğer Kurum ve Kuruluşların Teşkilatı Hakkında 4 Sayılı Cumhurbaşkanlığı Kararnamesinin 480' inci maddesi ile belirlenen Tapu ve Kadastro Genel Müdürlüğüne ait görev ve yetkiler şunlardır:

- a) Devletin sorumluluğu altındaki tapu sicillerinin düzenli bir biçimde tutulmasını, taşınmazlarla ilgili her türlü akitli ve akitsiz tapu işlemleri ile tescil işlerinin yapılmasını, siciller üzerindeki değişikliklerin takibini, denetlenmesini, sicil ve belgelerin arşivlenerek korunmasını sağlamak.
- b) Ülkenin kadastrounu yapmak, değişiklikleri takip etmek, tapu planlarının yenilenmesini ve güncellenmesini sağlamak, bunlara ilişkin kontrol ve denetim hizmetlerini yürütmek.
- c) Büyük ölçekli kadastral ve topografik haritaların üretilmesi amacı ile jeodezik altyapı, havadan fotoğraf alımı, 1/5000 ve daha üst ölçekli fotogrametrik ve yersel harita üretim hizmetlerini yapmak veya yaptırmak, kontrol etmek, denetlemek ve temel prensipleri tespit etmek.
- ç) Mekansal bilgi sistemi altyapısını ve harita üretim izleme merkezini oluşturmak, verilerden gerçek ve tüzel kişiler ile kamu kurum ve kuruluşlarının faydalanmasını sağlamak, coğrafi bilgi sistemleri konusunda verilecek görevleri yapmak.
- d) Yabancı uyruklu gerçek ve tüzel kişilerin ülkedeki tapu ve kadastro ile ilgili işlemlerini yapmak, Türkiye Cumhuriyeti uyruklu gerçek ve tüzel kişilerin yurt dışındaki taşınmazları ile ilgili hak ve menfaatlerini korumak, devletlerarası emlak müzakerelerine katılmak.
- e) Görev alanıyla ilgili konularda, diğer ülkeler ve uluslararası kuruluşlar ile işbirliği yaparak müşterek projeler planlamak, yürütmek.
- f) 16/6/2005 tarihli ve 5368 sayılı Lisanslı Harita Kadastro Mühendisleri ve Büroları Hakkında Kanun hükümlerine göre harita ve kadastro mühendislik bürolarına lisans vermek, bu büroların faaliyet usul ve esaslarını belirlemek ve denetlemek.

g) Taşınmaza yönelik aracılık faaliyetlerini düzenlemek, lisans vermek, bu faaliyetlerin usul ve esaslarını belirlemek ve denetlemek.

ğ) Genel Müdürlüğün görev, hizmet ve faaliyetleri ile ilgili olarak diğer kamu kurum ve kuruluşları ile meslek kuruluşlarınca uyulacak esasları belirlemek, koordinasyonu sağlamak.

h) Taşınmazların toplu değerlendirme yöntemleriyle değerini belirlemek, değer bilgi merkezini kurmak, yönetmek ve değer haritalarının üretilmesi ile güncel tutulmasını sağlamak.

ı) Kanunlarla ve Cumhurbaşkanlığı kararnameleriyle verilen diğer görevleri yerine getirmek.

## Tarihçe

Ülkemizde ilk Tapu Teşkilatı 21 Mayıs 1847 tarihinde Defterhane-i Amire Kalemî adıyla kurulmuş ve Cumhuriyete kadar çeşitli isimler altında görevini sürdürmüştür. Tesis edilen ilk kayıtlar tamamen mülkiyete ve tapu işlemlerine yönelik olmuş ve bu dönemlerde harita çalışması, kadastro tesisi ve güncelleştirilmesi konularında herhangi bir çalışma yapılmamıştır.

Cumhuriyetin kurulmasından sonra bağımsız bir tapu teşkilatının oluşturulması konusu; özel bir dal olması, bu hususta özel bir deneyim gerektirmesi ve kapsamının genişliği sebepleriyle önem kazanmıştır. Bunun üzerine 1924 yılında Tapu Umum Müdürlüğü Teşkilatı kurulmuştur. Bu teşkilat bünyesine 1925 yılında 658 sayılı Kanunla kadastro birimi ilave edilmiştir.

Tapu ve Kadastro Genel Müdürlüğünün bugünkü yapısı ve hedefleri 29 Mayıs 1936 tarih ve 2997 sayılı Kanunla belirlenmiş olup Teşkilat, Maliye Bakanlığına bağlanmıştır. Daha sonra sırasıyla; 7 Temmuz 1939 tarihinde Adalet Bakanlığına, 10 Ağustos 1951 tarihinde Başbakanlığa, 22 Kasım 2002 tarihinde Bayındırlık ve İskan Bakanlığına ve 08 Temmuz 2011 tarihinde de Çevre, Şehircilik ve İklim Değişikliği Bakanlığına bağlanmıştır.

Teşkilat, Bakanlıklara Bağlı, İlgili, İlişkili Kurum ve Kuruluşlar ile Diğer Kurum ve Kuruluşların Teşkilatı Hakkında 4 Sayılı Cumhurbaşkanlığı Kararnamesi ile de bugünkü statüsüne kavuşmuştur.

## Fiziksel Yapı

Genel Müdürlüğümüz; ana hizmet binasında, Oran Sitesi kampüsündeki eğitim merkezi ek hizmet binalarında ve Demirtepe ek hizmet binasında hizmet vermektedir. Tapu ve Kadastro Genel Müdürlüğü ana hizmet binası, Dikmen Caddesi No:14 Bakanlıklar/ANKARA adresinde 2 bodrum, 1 zemin ve 5 kattan oluşan A blok ile 2 bodrum, 1 zemin ve 3 kattan oluşan B, C ve D bloklarından oluşmaktadır. Tapu ve Kadastro Genel Müdürlüğü ana hizmet binasında; Üst Yönetim, Teftiş Kurulu Başkanlığı, Hukuk Müşavirliği, İç Denetim Birim Başkanlığı, Strateji Geliştirme Daire Başkanlığı, Taşınmaz Değerleme Dairesi Başkanlığı, Tapu Dairesi Başkanlığı, Kadastro Dairesi Başkanlığı, Yabancı İşler Dairesi Başkanlığı, Personel Dairesi Başkanlığı, Bilgi Teknolojileri Dairesi Başkanlığı ve Destek Hizmetleri Dairesi Başkanlığı yer almaktadır.

Oran kampüsünde; Harita Dairesi Başkanlığı, Arşiv Dairesi Başkanlığı, Personel Dairesi Başkanlığı (Eğitim Şube Müdürlüğü), Ankara Hacı Bayram Veli Üniversitesi Tapu-Kadastro

Meslek Yüksekokulu, Millî Eğitim Bakanlığı Tapu Kadastro Mesleki ve Teknik Anadolu Lisesi binası yer almaktadır. Demirtepe ek hizmet binasında ise Teftiş Kurulu Başkanlığı görev yapmaktadır.

## Teşkilat Yapısı

TKGM teşkilatı;15.07.2018 tarih ve 30479 sayılı Resmi Gazetede yayımlanan Bakanlıklara Bağlı, İlgili, İlişkili Kurum ve Kuruluşlar ile Diğer Kurum ve Kuruluşların Teşkilatı Hakkında 4 Sayılı Cumhurbaşkanlığı Kararnamesi ile yeniden düzenlenmiştir.

Tapu ve Kadastro Genel Müdürlüğü merkez, taşra ve yurtdışı teşkilatından oluşup teşkilat şeması aşağıdaki gibidir.

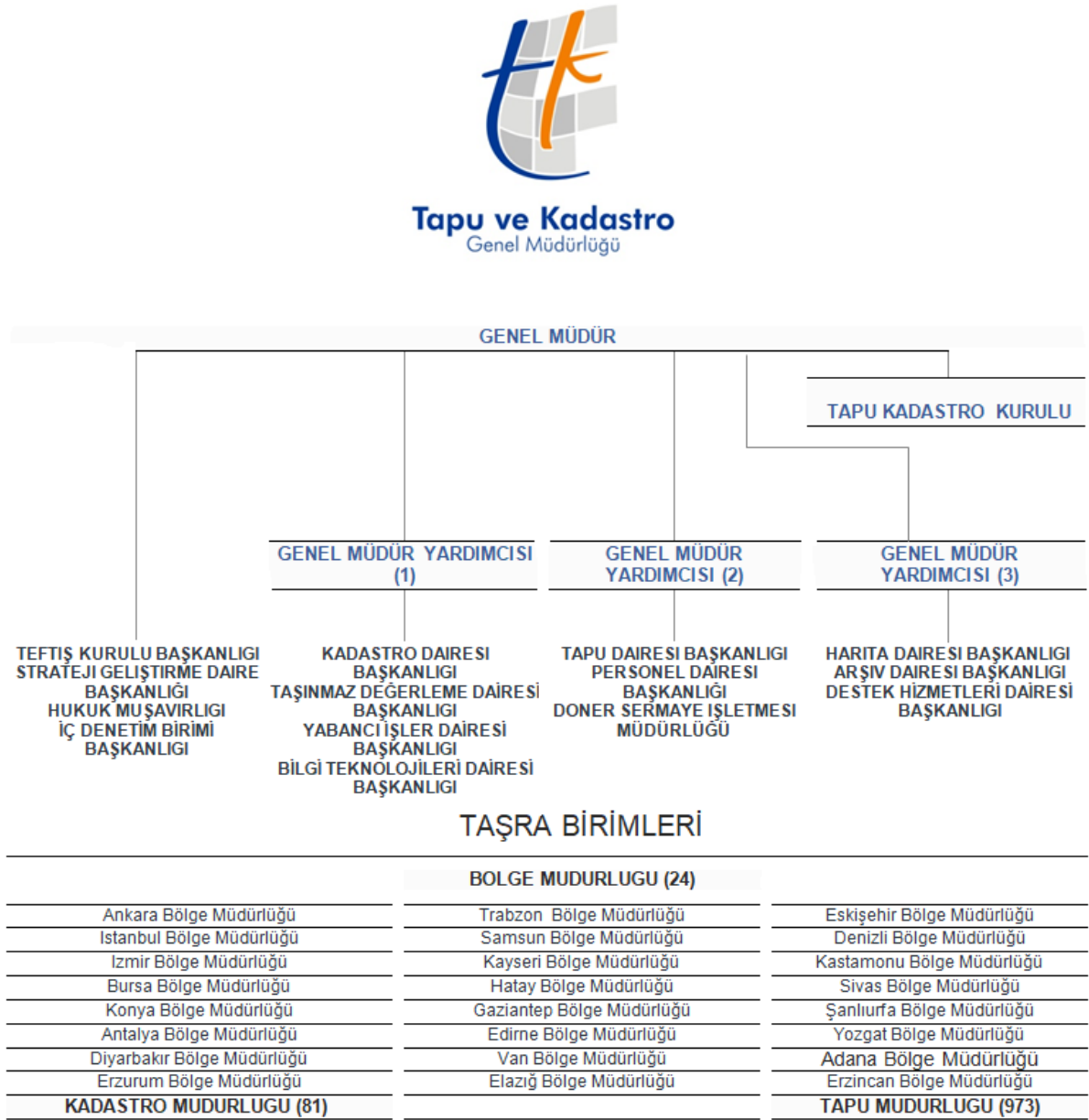

Şekil 1. TKGM Organizasyon Şeması

## **C) ÖNEMLİ MUHASEBE POLİTİKALARI**

### **1. MUHASEBE SİSTEMİ**

#### **a) Uygulanan Muhasebe Düzenlemeleri**

İdaremiz, 5018 sayılı Kamu Malî Yönetimi ve Kontrol Kanununun “Muhasebe Sistemi” başlıklı 49 uncu maddesine göre hazırlanan Kanun kapsamındaki kamu idarelerinde uygulanacak çerçeve hesap planı ile düzenlenecek raporların şekil, süre ve türlerine ilişkin hususlar ile standartların uygulanmasına ilişkin hükümler içeren Genel Yönetim Muhasebe Yönetmeliğine (bundan sonra “Yönetmelik” olarak anılacaktır.) tabidir.

5018 Sayılı Kanuna ekli I sayılı cetvelde Genel Bütçeli İdareler arasında sayılan İdaremize ait muhasebe işlemleri, Genel Yönetim Muhasebe Yönetmeliğine uygun olarak hazırlanan Merkezi Yönetim Muhasebe Yönetmeliği çerçevesinde Hazine ve Maliye Bakanlığı (Muhasebat Genel Müdürlüğü) tarafından yürütülmektedir.

#### **b) Uygulanan Detaylı Hesap Planı**

27/12/2014 tarihli ve 29218 Mükerrer sayılı Resmi Gazetede yayımlanan Genel Yönetim Kapsamındaki Kamu İdarelerinin Detaylı Hesap Planları başlıklı 41 sıra no.lu Muhasebat Genel Müdürlüğü Genel Tebliği hükümleri çerçevesinde hazırlanan Genel Bütçe Detaylı Hesap Planı muhasebe kayıtlarında kullanılmaktadır.

#### **c) Kayıt Esası**

Yönetmeliğe göre her türlü muhasebe işlemi çift taraflı kayıt sistemine göre kaydedilmekte, tahakkuk esası gereğince bir ekonomik değer yaratıldığında, başka bir şekle dönüştürüldüğünde, mübadeleye konu edildiğinde, el değiştirdiğinde veya yok olduğunda muhasebeleştirilmektedir.

### **2. KULLANILAN PARA BİRİMİ**

Yönetmeliğin “Temel kavramlar” başlıklı 5 inci maddesinin birinci fıkrasının (c) bendinde belirtilen Parayla Ölçülme kavramı uyarınca, ortak ölçü olarak ulusal para birimi belirlenmiştir. Bu çerçevede mali tablolar ulusal para birimi olan Türk Lirası (TL) cinsinden sunulmaktadır.

### **3. GELİR VE GİDERLERİN MUHASEBELEŞTİRİLME ESASI**

Yönetmeliğin “Faaliyet Sonuçları Tablosu ilkeleri” başlıklı 6 ncı maddesi gereğince kamu idarelerinin faaliyetlerine ilişkin gelir ve gider işlemleri, tahakkuk esasına dayalı olarak gelir ve gider hesaplarında izlenmektedir. Bütçe ile ilgili olsun veya olmasın, genel kabul

görmüş muhasebe ilkeleri gereği tahakkuk eden her türlü gelir ve giderin izlenmesi için gelir ve gider hesapları kullanılmaktadır.

#### **4. STOKLARIN MUHASEBELEŞTİRME ESASI**

Yönetmeliğin 23 üncü maddesi gereğince stoklar, maliyet bedeliyle ilgili stok hesaplarına kaydedilir. Maliyet bedeli, stokların depolanacağı yere kadar getirilmesi için yapılan bütün giderleri kapsar. Kullanıldıklarında veya tüketildiklerinde gider hesabına, satıldıklarında ise ilgili varlık hesaplarına kaydedilerek stok hesaplarından düşülür.

#### **5. DEĞERLEME VE ÖLÇÜM ESASLARI**

Değerleme ve ölçüm, mali tablolarında yer verilen iktisadi kıymetin nevi ve mahiyetine göre, aşağıdaki ölçülerden biri ile yapılır.

##### **a) Maliyet Bedeli**

Bir varlığın satın alınması, üretilmesi veya değerinin arttırılması için yapılan harcamalar veya verilen kıymetlerin toplamını ifade ederken kamu idareleri tarafından edinilen varlık ve hizmetler, bunların elde edilme maliyet bedelleriyle muhasebeleştirilir. Maliyet bedeli tespit edilemeyen varlık ve kaynakların değerlemesine ilişkin hükümler saklıdır. Söz konusu değerlendirme ölçütünün kullanıldığı durumlar aşağıdaki gibidir.

- Kamu idarelerinin bizzat kendi imkânlarıyla ürettikleri maddi ve maddi olmayan duran varlıkların üretimi için yapılan giderler,
- Kira veya sermaye geliri veya bunların her ikisini elde etmek amacıyla edinilen ve kısa dönemde satış veya diğer işlemlere konu edilmesi düşünülmeyen yatırım amaçlı varlıklar,
- Stoklar,
- Gerek yatırım ve gerekse kullanım amacıyla edinilen maddi duran varlıklar,
- Duran varlıkların ilk defa amortisman ve tükenme payı ile enflasyon düzeltmesi işlemleri,
- Şartlı bağış ve yardımların kullanılması sonucu kamu idaresi adına kaydı gereken bir varlık üretilmesi durumu.

##### **b) Gerçeğe Uygun Değer**

Piyasa koşullarında muvazaasız bir işlemde bilgili ve istekli taraflar arasında bir varlığın el değiştirmesi veya bir borcun ödenmesi için belirlenen tutarı ifade ederken, söz konusu değerlendirme ölçütünün kullanıldığı durumlar aşağıdaki gibidir.

- Hizmet imtiyaz varlıkları,
- Finansal kiralama işlemine konu varlıkların gerçeğe uygun değeri ile kira ödemelerinin bugünkü değeri karşılaştırılması sonucunda düşük olan değer ise,

- Herhangi bir maliyet yüklenilmeksizin edinilen maddi ve maddi olmayan duran varlıklar,
- Kamu idarelerinin karşılığını doğrudan vermeden veya düşük bir bedel karşılığında elde ettiği gelirler dışında, verilen mal, hizmet ya da sağlanan faydanın karşılığı olan gelirler,
- Mal ve hizmetlerin takas yoluyla satışı işlemlerinden sağlanan tutarlar,
- Aynı olarak alınan şartlı bağış ve yardımlar,

### c) İtibari Değer

Her türlü senetlerle, bono ve tahvillerin üzerinde yazılı olan değeri ifade ederek söz konusu ölçütün belirtilen menkul kıymetler için kullanılmaktadır.

### d) İz Bedeli

Ekonomik ömrünü tamamladığı halde fiilen kullanılmasına devam edilen iktisadi kıymetler ile gerçek değeri tespit edilemeyen veya edilmesi uygun görülmeyen ancak, hesaplarda izlenmesi gereken iktisadi kıymetlerin muhasebeleştirilmesinde kullanılan ve muhasebe kayıtlarında yer verilen en düşük tutarı ifade ederken söz konusu değerlendirme ölçütünün kullanıldığı durum aşağıdaki gibidir.

- Sanat eserlerinden hesaplara alınmasına karar verilenlerden sigortalanmamaları veya değer takdir edilememesi durumunda olanlar,
- 13/9/2006 tarihli ve 2006/10970 sayılı Bakanlar Kurulu Kararıyla yürürlüğe giren Kamu İdarelerine Ait Taşınmazların Kaydına İlişkin Yönetmelikte iz bedeli ile izlenmesine karar verilen taşınmazlar.

### e) Net Gerçekleşebilir Değer

Net gerçekleşebilir değer; olağan iş akışı içerisinde tahmini satış fiyatından, tahmini tamamlanma maliyetleri ve satışı gerçekleştirmek için gerekli tahmini satış giderleri toplamının düşülmesiyle elde edilen tutarı ifade edip söz konusu ölçütün kullanılabilceği durum aşağıdaki gibidir.

- Ticari amaçla edinilen ve kamu idaresinin hesaplarında bulunan stokların dönem sonlarında tespit edilen net gerçekleşebilir değerinin maliyet bedelinden küçük olması durumunda kullanılır.

## 6. AMORTİSMAN VE TÜKENME PAYI AYRILMASINA İLİŞKİN ESASLAR

Yönetmeliğin 29 uncu maddesi gereğince bir duran varlığın amortisman ve tükenme payına tabi değeri, varlığın yararlanma ya da itfa süresine sistemli bir biçimde dağıtılır ve amortisman ve tükenme payı tutarı gider olarak muhasebeleştirilir.

Duran varlıklardan; arazi ve arsalar, yapım aşamasındaki sabit varlıklar, varlıkların elde edilmesi için verilen avans ve krediler ile tarihi yapılar, tarihi veya sanat değeri olan demirbaşlar dışındakilerden hangilerinin amortisman ve tükenme payına tabi tutulacağı ve bunlara ilişkin esas ve usuller ile uygulanacak amortisman ve tükenme payının süre, yöntem ve oranları “Amortisman ve Tükenme Payları” başlıklı ilişkin 47 sıra no.lu Muhasebat Genel Müdürlüğü Genel Tebliğinde belirlenmiştir.

Tebliğde ayrıca dayanıklı taşınırın her biri için 14.000 TL’yi, taşınmazlar için 34.000 TL’yi aşmayan duran varlıklar ile tutarına bakılmaksızın maddi olmayan duran varlıklar ve özel tükenmeye tabi varlıklar hesap gruplarında izlenen varlıklar için amortisman oranı % 100 olarak belirlenmiştir.

## **7. ÜRÜN VE TEKNOLOJİ GELİŞTİRME GİDERLERİ**

Genel Yönetim Muhasebe Yönetmeliğine göre idarelerin yeni ürün ve teknolojiler oluşturması ya da mevcutların geliştirilmesi amacıyla yaptıkları giderler aktifleştirilir. Ancak bu geliştirme aşamasından önce araştırma için yapılan giderler aktifleştirilmeden doğrudan gider olarak kayıtlara alınır.

## **8. HİZMET İMTİYAZ VARLIKLARI**

Yönetmeliğin 24 üncü maddesinde hizmet imtiyaz sözleşmesine konu varlıkların tanımı ve muhasebeleştirme esasları belirlenmiş olup her bir hizmet imtiyaz sözleşmesinin türü, yapısı ve kapsamı gibi bilgilerin mali tablo dipnotlarında açıklanacağı ifade edilmiş olup, kayıtlar bu çerçevede yapılmaktadır.

## **9. FİNANSAL KİRALAMA İLE EDİNİLEN VARLIKLAR**

Yönetmeliğin 25 inci maddesinde finansal kiralama sözleşmesine konu varlıkların tanımı ve muhasebeleştirme esasları belirlenmiş olup her bir finansal kiralama sözleşmesinin türü, yapısı ve kapsamı gibi bilgilerin mali tablo dipnotlarında açıklanacağı ifade edilmiş olup, kayıtlar bu çerçevede yapılmaktadır.

## **10. ENFLASYON DÜZELTMESİ**

Yönetmeliğin 30 uncu maddesinde enflasyon düzeltmesi uygulamasının şartları ve yapılacak işlemler belirlenmiştir. Belirlenen şartlar gerçekleşmediği için 2022 yılı mali tablolarında enflasyon düzeltmesi yapılmamıştır.



## **11. KOŞULLU YÜKÜMLÜLÜKLER VE VARLIKLAR**

### **a) Koşullu Yükümlülükler**

Yönetmeliğin 40/A maddesi gereğince kamu idaresi adına verilen garantiler ile kamu idarelerinin geçmişteki bir olay sonucunda, kontrolünde olmayan gelecekteki belirsiz olayların gerçekleşmesi ya da gerçekleşmemesi ile teyit edilebilecek olan ve ekonomik bir fayda veya hizmet potansiyeli içeren kaynakların çıkışı güvenilir bir şekilde ölçülemeyen diğer koşullu yükümlülükleri nazım hesaplar ana hesap grubunda ihtiyaca göre açılacak hesaplarda izlenmektedir.

Yönetmeliğin 6 ncı maddesinde yer alan ihtiyatlılık ilkesi gereğince koşullu yükümlülüklerden kaynaklanan ve kamu idarelerinden ekonomik bir fayda veya hizmet potansiyeli içeren kaynakların çıkışına neden olabileceği güvenilir bir biçimde tahmin edilen tutarlar için karşılık ayrılır ve faaliyet sonuçları tablosuna yansıtılır.

### **b) Koşullu Varlıklar**

Yönetmeliğin 40/A maddesi gereğince kamu idarelerinin, geçmiş olaylardan kaynaklanan ve tam anlamıyla kontrolünde bulunmayan, bir veya daha fazla kesin mahiyette olmayan olayın ileride gerçekleşip gerçekleşmemesi ile mevcudiyeti teyit edilecek olan koşullu varlıklar nazım hesaplar ana hesap grubunda ihtiyaca göre açılacak hesaplarda izlenmektedir.

## **12. BORÇLANMA MALİYETLERİ**

Yönetmeliğin 35 inci maddesine göre borçlanma maliyetleri ilgili olduğu dönemde gider yazılmaktadır.

## **13. KARŞILIKLAR**

İhtiyatlılık ilkesi gereği Yönetmelikte belirtilen durumlarda ayrılan karşılıklar gider olarak muhasebeleştirilir ve raporlanır. Koşullu yükümlülüklerden kaynaklanan ve kamu idarelerinden ekonomik bir fayda veya hizmet potansiyeli içeren kaynakların çıkışına neden olabileceği güvenilir bir biçimde tahmin edilen tutarlar için karşılık ayrılır ve faaliyet sonuçları tablosuna yansıtılır.

## **14. ÇALIŞANLARIN SOSYAL GÜVENCE MALİYETLERİ**

İdare, sosyal güvenlik mevzuatı hükümlerine göre Sosyal Güvenlik Kurumuna çalışanları adına sosyal sigorta primi ödemektedir. Ödenen primlerden işveren hisseleri tahakkuk ettikleri dönemde giderler hesabına kaydedilmekte, çalışanların hakedişlerinden kesilen sigortalı hisseleri dahil toplam tutar ödenecek sosyal güvenlik kesintileri hesabına kaydedilerek mevzuatta belirlenen süre içinde Sosyal Güvenlik Kurumuna gönderilmektedir.

## **15. BAĞIŞLAR VE HİBELER**

5018 sayılı Kanunda alınan bağış ve yardımlar kamu geliri, verilen bağış ve yardımlar kamu gideri olarak tanımlanmıştır. Şartlı bağış ve yardımlar ise Yönetmeliğe göre, alındıklarında, tahsis amacına uygun olarak kullanılmak üzere ilgili hesaplara, karşılıkları ise yükümlülük olarak kaydedilmekte, yükümlülük tutarı, şartlı bağış ve yardımların tahsis amacı gerçekleştikçe gelir olarak kaydedilmektedir.

## **16. RAPORLAMA TARİHİNDEN SONRAKİ OLAYLAR**

Yönetmelik gereği raporlama dönemi sonundan mali raporların yayınlanması için belirlenen sürenin sonuna kadar; kayıtlı borçlar için ayrılan karşılık tutarlarının değişmesi, değer düşüklüğü ya da şüpheli alacaklar için ayrılan karşılıklarda değişiklik olması, raporlama dönemine ilişkin olarak hukuki veya zımni bir borcun kesinleşmesi, mali tablo veya kayıtlarda usulsüzlük, hata ya da gecikmiş kayıtların olduğunun belirlenmesi durumunda mali tablolar bu yeni duruma göre hazırlanır ve dipnotlarda açıklanır.

## D) MALİ TABLOLARA İLİŞKİN AÇIKLAYICI NOTLAR

### 1. BANKA BİLGİLERİ

<b>Banka Hesabı Bilgileri</b>	<b>Tutar</b>
Vadesiz hesap	165.468,34
Vadeli hesap	0,00
Özel hesaplar	0,00
<b>Toplam</b>	<b>165.468,34</b>

<b>Özel Hesap Bilgileri</b>	<b>Tutar</b>
Açılış Net Defter Değeri	9.330,08
Girişler	1.419,20
Kullanımlar	10.749,28
Kapanış Net Defter Değeri	0,00

Genel bütçe kapsamındaki kamu idarelerinin özel hesap uygulaması dışında tahsilat ve ödeme banka hesaplarında yer alan tutarlar gün sonlarında Kamu Elektronik Ödeme Sistemi (KEÖS) uyarınca İç Ödemeler Muhasebe Birimine aktarıldığı için banka hesabının bakiyesi içerisinde idarenin tahsilat ve ödeme işlemlerine ilişkin herhangi bir tutar bulunmamaktadır.

### 2. MALİ DURAN VARLIKLAR

İdarenin, uzun vadeli amaçlarla veya yasal zorunluluklar nedeniyle diğer bir kurum veya işletmeye konulan sermaye tutarları, yatırılan sermaye payına göre mali kuruluşlar, mal ve hizmet üreten kuruluşlar ile döner sermayeli kuruluşlarının detayları (sahiplik oranları, kurum/kuruluş adları, tutarları) aşağıdaki gibidir.

	Sermaye Payı Oranı		
	% 10 'a Kadar Olanlar	% 10-50 (Dâhil) Arası Olanlar	% 50 'den Fazla Olanlar
Döner Sermayeli Kuruluşlara Yatırılan Sermayeler	-	-	4.000.000,00

### 3. MADDİ DURAN VARLIKLAR

	Açılış Defter Değeri	Kapanış Defter Değeri	Birikmiş Amortisman
Arazi ve Arsalar	97.998.147,96	97.998.147,96	-
Binalar	1.306.846.584,64	1.335.441.033,54	1.207.146.582,46
Tesis, Makine ve Cihazlar	25.466.133,64	52.410.947,56	28.765.303,95
Taşıtlar	29.044.132,24	32.747.349,24	29.135.536,62
Demirbaşlar	584.076.884,03	717.615.944,63	565.744.291,80
Yapılmakta Olan Yatırımlar	24.947,07	24.947,07	-
<b>Toplam</b>	<b>2.043.456.829,58</b>	<b>2.236.238.370,00</b>	<b>1.830.791.714,83</b>

#### a) Tahsisli Taşınmazlar

	Mülkiyetinde Olan Taşınmazlar	Tahsis Edilen Taşınmazlar	Tahsisli Kullanılan Taşınmazlar
Arazi ve Arsalar	-	-	97.998.147,96
Binalar	-	-	1.335.441.033,54
<b>Toplam</b>	<b>-</b>	<b>-</b>	<b>1.433.439.181,50</b>

## b) Yapılmakta Olan Yatırımlar

<b>Yapılmakta Olan Yatırımlar</b>	<b>Tutar</b>
Yapılmakta Olan Yer altı ve Yerüstü Düzenleri	2.437,00
Yapılmakta Olan Binalar	22.510,07
<b>Toplam</b>	<b>24.947,07</b>

## 4. KARŞILIKLAR

Kıdem tazminatı karşılıkları kapsamında ilgili mevzuat hükümleri çerçevesinde idare bünyesinde işçi statüsünde çalışanlara ait kıdem tazminatı karşılığı ayrılmaktadır.

<b>Kıdem Tazminatı Karşılıkları</b>	<b>Tutar</b>
Sürekli İşçilerin Kıdem Tazminatı Karşılıkları	139.462.945,51
Geçici İşçilerin Kıdem Tazminatı Karşılıkları	2.478.564,90
Taşeron İşçilerin Kıdem Tazminatı Karşılıkları	8.673.520,99
Diğer Kıdem Tazminatı Karşılıkları	2.488.268,48
<b>Toplam</b>	<b>153.103.299,88</b>

## 5. MALİ VARLIK VE YÜKÜMLÜLÜKLERDEKİ DEĞİŞİM

Mali Varlık / Yükümlülükler	Açılış Defter Değeri	Kapanış Defter Değeri
Menkul Varlıklar	-	0,00
Döner Sermayeli Kuruluşlara Yatırılan Sermayeler	4.000.000,00	4.000.000,00

## 6. GELİRLER

### a) Alınan bağış ve yardımlar

Alınan Bağış ve Yardımlar						Tutar
600	04	00	00	00	Alınan Bağış ve Yardımlar ile Özel Gelirler	535.634.417,88
600	04	01	00	00	Yurt Dışından Alınan Bağış ve Yardımlar	4.776.478,11
600	04	01	01	00	Cari	4.716.593,11
600	04	01	01	01	AB den Alınan Bağış ve Yardımlar	4.655.469,11
600	04	01	01	99	Yurtdışından Alınan Diğer Bağış ve Yardımlar	61.124,00
600	04	01	03	00	AB ve Diğer Uluslararası Kuruluşlardan Alınan Hibe	59.885,00
600	04	01	03	90	Diğer Uluslararası Kuruluşlardan Alınan Hibeler	59.885,00
600	04	03	00	00	Diğer İdarelerden Alınan Bağış ve Yardımlar	112.940.756,71
600	04	03	01	00	Cari	90.704.173,28
600	04	03	01	02	Mahalli İdarelerden Alınan Bağış ve Yardımlar	38.084,50
600	04	03	01	03	Diğerlerinden Alınan Bağış ve Yardımlar	90.666.088,78
600	04	03	02	00	Sermaye	22.236.583,43
600	04	03	02	03	Diğerlerinden Alınan Bağış ve Yardımlar	22.236.583,43
600	04	04	00	00	Kurumlardan ve Kişilerden Alınan Yardım ve Bağışla	417.327.948,90

600	04	04	01	00	Cari	332.601.830,34
600	04	04	01	01	Kurumlardan Alınan Bağış ve Yardımlar	120.043.963,31
600	04	04	01	02	Kişilerden Alınan Bağış ve Yardımlar	33.050,00
600	04	04	01	03	Kurumlardan Alınan Şartlı Bağış ve Yardımlar	212.524.817,03
600	04	04	02	00	Sermaye	84.726.118,56
600	04	04	02	01	Kurumlardan Alınan Bağış ve Yardımlar	84.422.289,34
600	04	04	02	02	Kişilerden Alınan Bağış ve Yardımlar	225.750,00
600	04	04	02	03	Kurumlardan Alınan Şartlı Bağış ve Yardımlar	78.079,22
600	04	07	00	00	Hizmet Sunumu Karşılığı Alınan Gelirler	589.234,16
600	04	07	02	00	Sermaye	589.234,16
600	04	07	02	01	Sermaye Nitelikli Hizmet Sunumu Karşılığı Alınan Gelirler	589.234,16
<b>Toplam</b>						<b>535.634.417,88</b>

## b) Alınan paylar

Alınan Paylar						Tutar
<b>600</b>	<b>05</b>	<b>02</b>	<b>00</b>	<b>00</b>	<b>Kişi ve Kurumlardan Alınan Paylar</b>	<b>29.087,02</b>
600	05	02	05	00	Genel Bütçeli İdarelere Ait Paylar	2.607,75
600	05	02	05	15	Bağitlanan Sözleşmelerden Alınan Kurum Payı	2.607,75
600	05	02	09	00	Diğer Paylar	26.479,27
600	05	02	09	01	Çalışanlardan Tedavi Katılım Payı	26.479,27
<b>Toplam</b>						<b>29.087,02</b>

## 7. GİDERLER

### a) Hizmet alımları

Hizmet Alımları					Tutar	
630	03	05	00	00	Hizmet Alımları	26.948.655,39
630	03	05	10	00	Genel Hizmet Alımları	15.050.326,88
630	03	05	10	01	Etüt-Proje Bilirkişi Ekspertiz Giderleri	57.353,66
630	03	05	10	03	Bilgisayar Hizmet Alım Giderleri	15.885,75
630	03	05	10	07	İş Sağlığı ve Güvenliği Hizmeti Alım Giderleri	511.080,09
630	03	05	10	90	Diğer Genel Hizmet Alımları	14.466.007,38
630	03	05	20	00	Haberleşme Giderleri	1.359.895,24
630	03	05	20	01	Posta ve Telgraf Giderleri	115.527,08
630	03	05	20	02	Telefon Abonelik ve Kullanım Ücretleri	58.518,34
630	03	05	20	03	İnternet Erişimi Giderleri	1.105.283,24
630	03	05	20	04	Haberleşme Cihazları Ruhsat ve Kullanım Giderleri	2.242,00
630	03	05	20	05	Uydu Haberleşme Giderleri	2.895,30
630	03	05	20	07	Bilgiye Abonelik Giderleri	38.439,40
630	03	05	20	09	Haber Hizmeti Alım Giderleri	4.019,55
630	03	05	20	90	Diğer Haberleşme Giderleri	32.970,33
630	03	05	30	00	Taşıma Giderleri	139.168,59
630	03	05	30	02	Yolcu Taşıma Giderleri	1.628,40
630	03	05	30	03	Yük Taşıma Giderleri	14.260,01
630	03	05	30	04	Geçiş Ücretleri	66.419,99
630	03	05	30	90	Diğer Taşıma Giderleri	56.860,19
630	03	05	40	00	Tarifeye Bağlı Ödemeler	838.751,24
630	03	05	40	01	İlan Giderleri	125.762,40
630	03	05	40	02	Sigorta Giderleri	702.184,56
630	03	05	40	90	Diğer Tarifeye Bağlı Ödemeler	10.804,28



630	03	05	50	00	Kiralar	5.864.199,88
630	03	05	50	02	Taşıt Kiralama Giderleri	954.765,95
630	03	05	50	05	Hizmet Binası Kiralama Giderleri	3.841.108,09
630	03	05	50	10	Bilgisayar, Bilgisayar Sistemleri ve Yazılımları Kiralama Giderleri	20.000,00
630	03	05	50	12	Personel Servisi Kiralama Giderleri	680.934,46
630	03	05	50	90	Diğer Kiralama Giderleri	367.391,38
630	03	05	70	00	Yargılama Giderleri	52.273,48
630	03	05	70	90	Diğer Yargılama Giderleri	52.273,48
630	03	05	90	00	Diğer Hizmet Alımları	3.644.040,08
630	03	05	90	03	Kurslara Katılma ve Eğitim Giderleri	3.293,10
630	03	05	90	06	Diğer Binaların İşletme Maliyetlerine Katılım Giderleri	4.500,00
630	03	05	90	90	Sınıflandırmaya Girmeyen Diğer Hizmet Alımları	3.636.246,98
<b>Toplam</b>						<b>26.948.655,39</b>

## b) Cari transferler

Cari Tansferler						Tutar
630	05	00	00	00	Cari Transferler	7.833.247,00
630	05	03	00	00	Kar Amacı Gütmeyen Kuruluşlara Yapılan Transferler	7.815.000,00
630	05	03	10	00	Kar Amacı Gütmeyen Kuruluşlara	7.815.000,00
630	05	03	10	05	Memurların Öğle Yemeğine Yardım	7.815.000,00
630	05	06	00	00	Yurtdışına Yapılan Transferler	18.247,00
630	05	06	20	00	Uluslararası Kuruluşlara Yapılan Ödemeler	18.247,00
630	05	06	20	01	Uluslararası Kuruluşlara Üyelik Aidatı Ödemeleri	18.247,00
<b>Toplam</b>						<b>7.833.247,00</b>

## 8. ÖZKAYNAK DEĞİŞİM TABLOSU

### a) Değer ve Miktar Değişimlerinin Etkisi

İdarenin değer ve miktar değişimlerinden kaynaklanan gelirleri **92.130,66 TL**, giderleri ise **11.731,52 TL** olup, değer ve miktar değişimlerinin öz kaynaklara **80.399,14 TL olumlu** etkisi bulunmaktadır.

## 9. TAAHHÜTLER

İdarece gerçekleştirilen yapım işlerine ilişkin olarak sözleşme imzalandığı tarihte ilgili sözleşmedeki taahhüdün takibi hem de cari yılı aşan yüklenimlerde bütçeye yeterli ödeneğin konulabilmesi için gider taahhütleri hesabına kayıt yapılmakta, daha sonra her hakediş ödemesi (geçici kabul) sırasında gider taahhütleri hesabından ilgili kısım düşürülerek yatırım tutarı “Yapılmakta Olan Yatırımlar Hesabına” kaydedilmektedir.

## 10. KOŞULLU VARLIKLAR

<i><b>Koşullu Varlıklar</b></i>	<b>Tutar</b>
Alınan Teminat Mektupları	55.626.699,16
<b>Toplam</b>	<b>55.626.699,16</b>

## 11. DİĞER NAZIM HESAPLAR

<i><b>Diğer Nazım Hesaplar</b></i>	<b>Tutar</b>
Başka Birimler Adına İzlenen Alacaklar Hesabı	50.406.881,39
<b>Toplam</b>	<b>50.406.881,39</b>