

TC
MALİYE BAKANLIĞI
MUHASEBAT GENEL MÜDÜRLÜĞÜ



TAŞINIR KAYIT VE YÖNETİM SİSTEMİ
UYGULAMA KILAVUZU

BARKOD İŞLEMLERİ

ANKARA- 2017

BARKOD İŞLEMLERİ.....	3
1. TKYS Barkod Yazıcı Ayarları	3
2. TKYS Barkod Ayarları Ve Yazdırılması	5
3. Barkod Basma/ Yazdırma	7
4. Barkod Okuma Ve Sayım İşlemleri	11

BARKOD İŞLEMLERİ

1. TKYS Barkod Yazıcı Ayarları

Yapılacak Yazıcı Ayarları (Normal Etiket/RFID Etiket)

Bu işlem için bilgisayarınızda tanımlı, biriminizde kullanılan bir barkod yazıcısı olmalıdır.

Barkod yazıcısından doğru çıktı alabilmek için yazıcı ayarlarından kâğıt boyutunun etiket boyutuna göre ayarlanması gerekmektedir. Örneğin etiket boyutunuz 80x40 mm ise yazıcı ayarlarında bu boyutun belirtilmesi gerekmektedir.

1-Denetim Masası/Yazıcılar kısmından barkod yazıcısı seçilir.

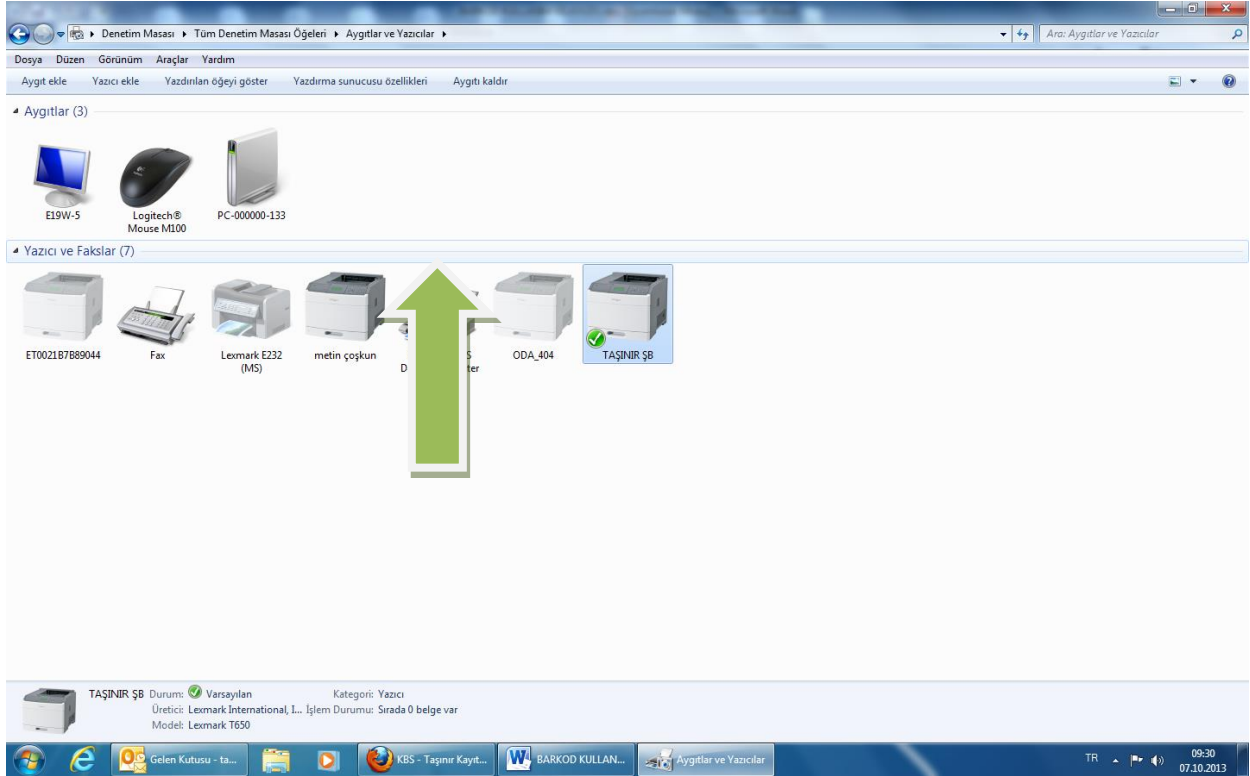

-Seçilen Yazıcı üzerinde sağ tıklanıp Yazdırma Tercihleri seçeneği seçilir. Açılan ekranda Büyüklük kısmına etiket boyutları girilir.

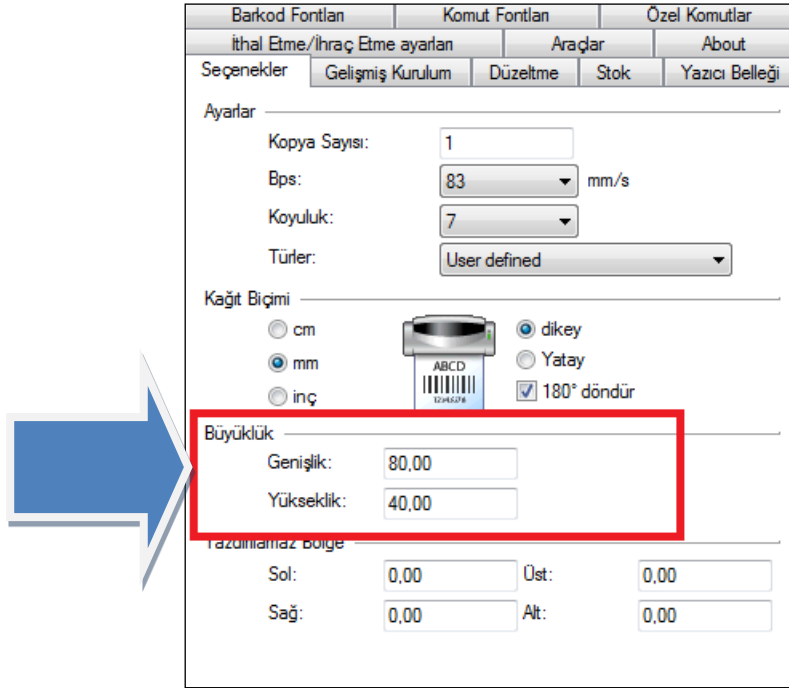

Barkod Fontları Komut Fontları Özel Komutlar
İthal Etme/İhraç Etme ayarları Araçlar About
Seçenekler Gelişmiş Kurulum Düzeltme Stok Yazıcı Belleği

Ayarlar
Kopya Sayısı: 1
Bps: 83 mm/s
Koyuluk: 7
Türler: User defined

Kağıt Biçimi
 cm mm inç dikey Yatay 180° döndür

Büyüklük
Genişlik: 80,00
Yükseklik: 40,00

Tazımlanmaz Bölge
Sol: 0,00 Üst: 0,00
Sağ: 0,00 Alt: 0,00

2-İkinci yapılacak ayarlama için yine yazıcı üzerinde sağ tıklanarak Yazıcı Özellikleri seçeneği seçilir. Açılan pencerede Yazıcı Ayarları sekmesi seçilir. Bu ekranda “Daima sürücü ayarlarını kullan” seçeneği seçilmelidir.

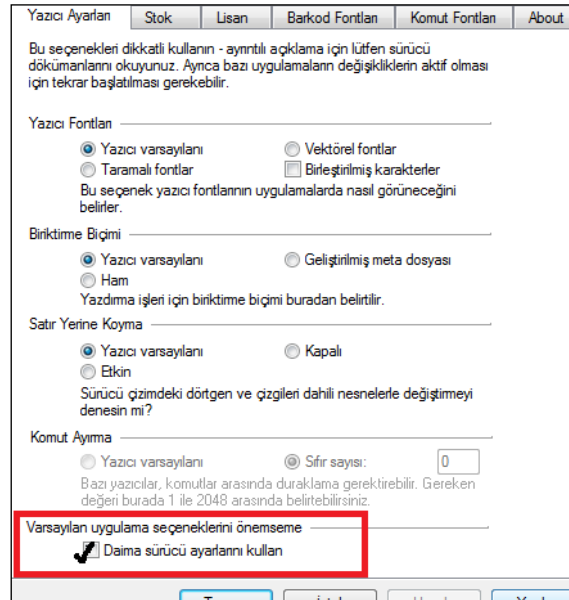

Yazıcı Ayarları Stok Lisan Barkod Fontları Komut Fontları About

Bu seçenekleri dikkatli kullanın - ayrıntılı açıklama için lütfen sürücü dokümanlarını okuyunuz. Ayrıca bazı uygulamaların değişikliklerin aktif olması için tekrar başlatılması gerekebilir.

Yazıcı Fontları
 Yazıcı varsayılanı Taramalı fontlar Vektörel fontlar Birleştirilmiş karakterler
Bu seçenek yazıcı fontlarının uygulamalarda nasıl görüneceğini belirler.

Biriktirme Biçimi
 Yazıcı varsayılanı Ham Geliştirilmiş meta dosyası
Yazdırma işleri için biriktirme biçimi buradan belirtilir.

Satır Yerine Koyma
 Yazıcı varsayılanı Etkin Kapalı
Sürücü çözümdaki dörtgen ve çizgileri dahil nesnelere değiştirmeyi dener misiniz?

Komut Ayırma
 Yazıcı varsayılanı Sifir sayısı: 0
Bazı yazıcılar, komutlar arasında duraklama gerektirebilir. Gereken değeri burada 1 ile 2048 arasında belirtebilirsiniz.

Varsayılan uygulama seçeneklerini önemseme
 Daima sürücü ayarlarını kullan

3-RFID etiket yazdırmak için yazıcı üzerinde sağ tıklanarak “Varsayılan Yazıcı Olarak Ata” seçeneği seçilmelidir.

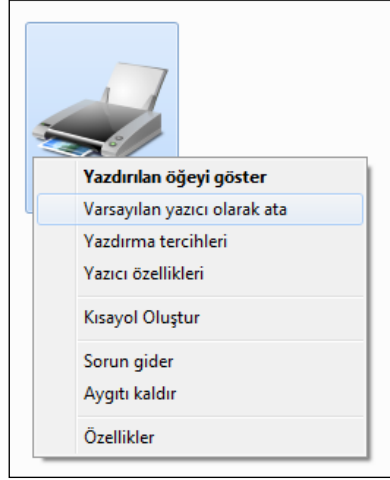

2. TKYS Barkod Ayarları Ve Yazdırılması

TKYS BARKOD AYARLARI

Önemli NOT: Barkod Basım Listesi, Barkod Ayarları ... ekranları açılmaya çalışıldığında aşağıdaki ekran açılacaktır. Bu ekranda “I accept the risk and want to run this application” seçeneği seçilerek “**Run**” butonu tıklanmalıdır.

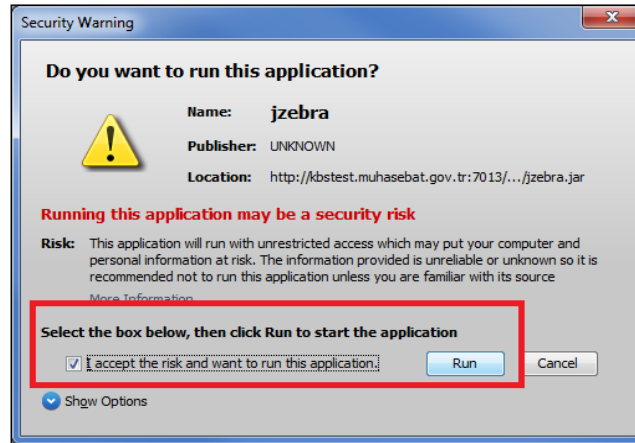

-Barkod Ayarı Yapma

Taşınır Kayıt ve Yönetim Sisteminde (TKYS) barkod yazma işlemlerinin başlatılması için öncelikle barkod ayarlarının yapılması gerekmektedir. Bu ayarların yapılacağı ekrana “**Barkod İşlemleri**” > “**Barkod Ayarları**” menüsünden ulaşılabilmektedir.

“**Barkod Ayarları**” na tıklandığında aşağıdaki sayfaya benzer bir sayfa açılır.

Barkod Ayarları			
+ Barkod Ayarı Ekle ✎ Barkod Ayarı Düzenle - Barkod Ayarı Sil + Aktif Yap			
<input type="checkbox"/> Yazıcı Marka	Etiket Tipi	Etiket Bilgileri	Aktif
<input type="checkbox"/>	Normal Barkod	Genişlik:70,Yükseklik:70,Üst Boşluk:0,Sağ Boşluk:2,Alt Boşluk:0,Sol Boşluk:2	<input checked="" type="checkbox"/>
<input type="checkbox"/>	Normal Barkod	Genişlik:80,Yükseklik:20,Üst Boşluk:0,Sağ Boşluk:2,Alt Boşluk:0,Sol Boşluk:2	<input type="checkbox"/>
<input type="checkbox"/>	RFID li Barkod	^XA ^RS8 ^FO50,20 ^A0N,65 ^FDSimple write example ^FS ^RFW,A ^FD00 rfid data ^FS ^...	<input type="checkbox"/>
<input type="checkbox"/>	Normal Barkod	Genişlik:50,Yükseklik:70,Üst Boşluk:1,Sağ Boşluk:0,Alt Boşluk:2,Sol Boşluk:0	<input type="checkbox"/>

1-“**Barkod Ayarı Ekle**” işlemi ile yeni bir barkod ayarının ekleneceği ekran açılmaktadır. Bu ekranın;

a)“**Yazıcı Marka**” kısmında açılan listede ilgili barkod yazıcı seçilecektir.

b) “**Etiket Tipi**” kısmında “Normal Barkod” ya da “RFID li Barkod” seçeneklerinden uygun olan seçilecektir.

b.1)“Normal Barkod” seçeneği seçildiğinde “Etiket Genişliği”, “Etiket Yüksekliği”, “Üst Boşluk”, “Alt Boşluk”, “Sağ Boşluk”, “Sol Boşluk” alanları dolduracaktır.

b.2)“RFID li Barkod” seçeneği seçildiğinde “Çalıştırılacak Kod” alanı doldurulacaktır. “**Çalıştırılacak Kod**” alanına yazıcı markasına ait programlama dili ile hazırlanmış kod girilecektir.

Bu kod hazırlanırken uygulamada alınabilecek veriler için formüller hazırlanmıştır. Bu formüllere “**Barkod İşlemleri**” > **Yardımcı Dosyalar**> **Kod Oluşturma Formülleri** menüsü ile

Yeni Barkod Ayarı Tanımla

Yazıcı Marka:

Etiket Tipi:

Etiket Genişliği (mm):

Etiket Yüksekliği (mm):

Üst Boşluk (mm):

Alt Boşluk (mm):

Sağ Boşluk (mm):

Sol Boşluk (mm):

Çalıştırılacak Kod:

ulaşılabilir. Bu dosya açıldığında yapılacak eylem türüne göre;

-“**Kurum Kodu**” eklemek için #kurumkodu#,

- “**Sicil Numarası**” eklemek için #sicilno#,

- “**Taşınır Adı**” eklemek için #tasinirbilgi#,

-“**Seri Numarası**” eklemek için #serino#

-“**Eski Sicil Numarası**” eklemek için #eskisicilno#,

-“**İlk Kayıt Tarihi**” eklemek için #ilkkayittarihi#

Seçilir.

2-“Barkod Ayarı Düzenle” işlemi ile mevcut barkod ayarı düzenlenmektedir.

3-“Barkod Ayarı Sil” işlemi ile mevcut barkod ayarı silinmektedir.

4-“Aktif Yap” seçeneği ile hangi barkod ayarı ile yazdırma işlemi yapılacaksa o ayar kaydı seçilmelidir.

3. Barkod Basma/ Yazdırma

TKYS üzerinden barkod yazdırma (basma) işlemi;

-Taşınır Mal İşlemleri menüsünde “**Dayanıklı Taşınırlar Detay Bilgileri**” ekranı,

-Kayıt Arama menüsünde de “**Dayanıklı Taşınır Listesi**” ekranı,

- Barkod İşlemleri menüsünde “**Barkod Basım Listesi**” ekranı,

olmak üzere **3 ayrı ekrana** eklenmiştir.

1-Taşınır Mal İşleri --> Dayanıklı Taşınırlar Detay Bilgileri (bu alanda barkodu Basılacak ürünler teker teker seçilebilir)

DİĞER DAYANIKLI TAŞINIRLAR İÇİN BAKIM VE DETAY BİLGİLERİ							
Dayanıklı Taşınır Tipi:		Sicil No:	Seri No:	Ürün Kodu:	Malzeme Adı:	TİF No:	Eski Sicil No:
Diğer Dayanıklı Taşınır							
<input type="button" value="Yenile"/> <input type="button" value="Bakım Detaylarını Göster"/> <input type="button" value="Bakım Ekle"/> <input type="button" value="Eski Sicil / Seri No Kaydet"/> <input type="button" value="Tarihçe Göster"/> <input type="button" value="Tarihçe Göster"/> <input type="button" value="Barkod Bas"/>							
No	Sicil No	Taşınır-Ürün Kodu	Malzeme Adı	Marka Model	Cinsi	Fiyatı	Seri No
1	255.99.2/13/507...	255.99.2-1	SEYYAR TANKLAR VE TÜ...	.MARKASIZ		130,98 TL	4325 87
2	255.12.2/13/562...	255.12.2-1	BÜRO MALZEMELERİ	.MARKASIZ		10,00 TL	

2-“Kayıt Arama” --> Dayanıklı Taşınır Listesi (bu alanda barkodu Basılacak ürünler teker teker seçilebilir)

YERLEŞİM BİRİMLERİ BAZINDA DEMİRBAŞ LİSTESİ							
MÜDÜR ODASI						<input type="button" value="Rapor Göster"/>	<input type="button" value="Barkod Bas"/>
No	Taşı...	Ürün Kodu	Malzeme Adı	İşlem Mik...	Sicil No	Barkod Basıldı mı?	
1	255	255.2.1.1.4-1	CEP BİLGİSAYARLARI-981-HD EK...	1	255.2.1/13/207408	⊘	
2	255	255.2.1.1.4-1	CEP BİLGİSAYARLARI-981-HD EK...	1	255.2.1/13/207409	⊘	

3-“Barkod İşlemleri”--> Barkod Basım Listesi (Bu alanda barkodu Basılacak ürünler topluca seçilebilir)

Barkod Basım Listesi						
<input type="button" value="Barkod Bas"/> <input type="button" value="Seçilen Barkodları Bas"/> <input type="button" value="Seçilenleri A4 Kağıda Bas"/>						
No	Malzeme Adı	Sicil No	Bulunduğu Yer	Bulunduğu Yer Adı	Barkod Basıldı mı?	
1	<input checked="" type="checkbox"/> DİĞER TOPRAK İŞLEME,			DEMİRBAŞ	✓	
2	<input type="checkbox"/> DİĞER TARIM VE ORMAN			DEMİRBAŞ	✓	
3	<input type="checkbox"/> ZEMİN HALILARI HALI			RY TÜKETİM	✓	
4	<input type="checkbox"/> BİLGİ SAKLAMA ÜNİTEL			DEMİRBAŞ	⊘	
5	<input type="checkbox"/> ANSİKLOPEDİLER KİTAP			DEMİRBAŞ	⊘	
6	<input type="checkbox"/> DİĞER KİTAPLAR KİTAP			DEMİRBAŞ	⊘	
7	<input type="checkbox"/> MEVZUAT KİTAPLARI			DEMİRBAŞ	⊘	
8	<input type="checkbox"/> MEVZUAT KİTAPLARI KA			DEMİRBAŞ	⊘	
9	<input type="checkbox"/> MEVZUAT KİTAPLARI KA			DEMİRBAŞ	⊘	
10	<input type="checkbox"/> MEVZUAT KİTAPLARI KA			DEMİRBAŞ	⊘	
11	<input type="checkbox"/> MEVZUAT KİTAPLARI KA			DEMİRBAŞ	⊘	

Kullanıcı yukarıda listelenen ekranlardan herhangi bir ekrandan “Barkod Bas” işlemini gerçekleştirmek istediğinde;

- RFID li barkod basacaksa, kod direk yazıcıya gönderilecektir,

- Normal barkod basacaksa, karşısına aşağıdaki ekran gelecektir. Açılan bu ekranda işaretli butona (yazıcı simgesi) basarak barkod basma işlemini tamamlayacaktır.

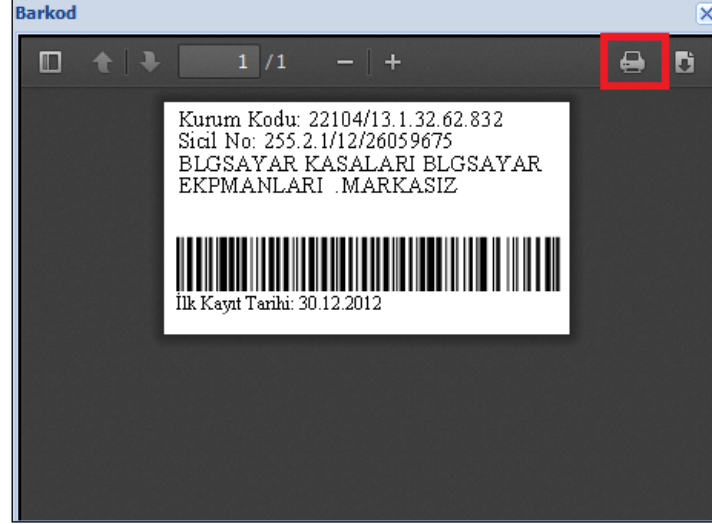

3.1. Toplu Barkod Basma ve Yazdırma

Toplu barkod basma/yazdırma işlemi **Barkod İşlemleri-->Barkod Basım Listesi** ekranından yapılabilmektedir. Toplu barkod basım işlemi için yazdırılacak barkodlar seçilir ve “**Seçilen Barkodları Bas**” butonu tıklanır.

No	Malzeme Adı	Sicil No	Bulunduğu Yer	Bulunduğu Yer Adı	Barkod Basıldı mı?
1	DİĞER TOPRAK İŞLEME, HASAT VE ...	253.2.1/13/213510	Ambar	DEMİRBAŞ	✓
2	DİĞER TARIM VE ORMANCIKLIK MAKİ...	253.2.1/13/213509	Ambar	DEMİRBAŞ	✓
3	ZEMİN HALILARI HALI	255.1.1/13/213508	Ambar	RY TÜKETİM	✓
4	BİLGİ SAKLAMA ÜNİTELERİ AAA	255.7.4/13/213507	Ambar	DEMİRBAŞ	✗
5	ANSİKLOPEDİLER KİTAPLAR	255.7.2/13/213506	Ambar	DEMİRBAŞ	✗

Bu işlem sonucu seçilen barkodları içeren toplu barkod listesi sayfası açılır. Bu sayfada “**Yazdır**” (yazıcı simgesi) butonuna tıklanarak listedeki barkodlar barkod yazıcısına gönderilir.















3.2. A4 Kağıda Toplu Barkod Basma

A4 kağıda toplu barkod basma işlemi **Barkod İşlemleri-->Barkod Basım Listesi** ekranından yapılabilmektedir. Bu seçenek, barkod yazıcısı olmayan kurumların barkodlarını tablo şeklinde A4 kağıda yazdırabilmeleri için eklenmiştir. A4 kağıda toplu barkod çıktısı oluşturma işlemi için yazdırılacak barkodlar seçilir ve **“Seçilen A4 Kağıda Bas”** butonu tıklanır.

Barkod Basım Listesi						
Barkod Bas Seilen Barkodları Bas Seilenleri A4 Kağıda Bas						
No	Malzeme Adı	Sicil No	Bulunduđu Yer	Bulunduđu Yer Adı	Barkod Basıldı mı?	
1	<input checked="" type="checkbox"/> DİĐER TOPRAK İŐLEME, HASAT VE ...	253.2.1/13/213510	Ambar	DEMİRBAŐ	<input checked="" type="checkbox"/>	
2	<input checked="" type="checkbox"/> DİĐER TARIM VE ORMANCIK MAKİ...	253.2.1/13/213509	Ambar	DEMİRBAŐ	<input checked="" type="checkbox"/>	
3	<input checked="" type="checkbox"/> ZEMİN HALILARI HALI	255.1.1/13/213508	Ambar	RY TÜKETİM	<input checked="" type="checkbox"/>	
4	<input checked="" type="checkbox"/> BİLGİ SAKLAMA ÜNİTELERİ AAA	255.7.4/13/213507	Ambar	DEMİRBAŐ	<input type="checkbox"/>	
5	<input checked="" type="checkbox"/> ANSİKLOPEDİLER KİTAPLAR	255.7.2/13/213506	Ambar	DEMİRBAŐ	<input type="checkbox"/>	

Bu işlem sonucu seçilen barkodlardan tabloyu içeren sayfa açılır. Bu sayfada “Yazdır” butonuna tıklanarak listedeki barkodlar yazdırılır.

Kurum: 99199/12.1.32.0.932 Es. Sic. No: Seri No: İlk Kay. Tarihi: 26.09.2013 DİĞER TOPRAK İŞLEME, HASAT VE HARMAN MAKİNELERİ MARKASIZ	Kurum: 99199/12.1.32.0.932 Es. Sic. No: Seri No: İlk Kay. Tarihi: 26.09.2013 DİĞER TARIM VE ORMANCILIK MAKİNELERİ VE ALETLERİ MARKASIZ	Kurum: 99199/12.1.32.0.932 Es. Sic. No: Seri No: İlk Kay. Tarihi: 06.09.2013 ZEMİN HALILARI HALI MARKASIZ
 255 7143/213510	 255 7113/213509	 255 7113/213508
Kurum: 99199/12.1.32.0.932 Es. Sic. No: Seri No: İlk Kay. Tarihi: 23.08.2013 BİLGİ SAKLAMA ÜNİTELERİ AAA MARKASIZ AAAA	Kurum: 99199/12.1.32.0.932 Es. Sic. No: Seri No: İlk Kay. Tarihi: 23.08.2013 ANSİKLOPEDİLER KİTAPLAR MARKASIZ	Kurum: 99199/12.1.32.0.932 Es. Sic. No: Seri No: İlk Kay. Tarihi: 23.08.2013 DİĞER KİTAPLAR KİTAP MARKASIZ
 255 7443/213507	 255 7213/213504	 255 7243/213505
Kurum: 99199/12.1.32.0.932 Es. Sic. No: Seri No: İlk Kay. Tarihi: 23.08.2013 MEVZUAT KİTAPLARI YAZAR: UĞUR SÖKMEN YAZAR MARKASIZ MAL	Kurum: 99199/12.1.32.0.932 Es. Sic. No: Seri No: İlk Kay. Tarihi: 23.08.2013 MEVZUAT KİTAPLARI KANUNLAR MARKASIZ DİĞER MEVZUAT	Kurum: 99199/12.1.32.0.932 Es. Sic. No: Seri No: İlk Kay. Tarihi: 23.08.2013 MEVZUAT KİTAPLARI KANUNLAR MARKASIZ YÖNETMELİKLER
 255 7243/213504	 255 7213/213503	 255 7243/213502
Kurum: 99199/12.1.32.0.932 Es. Sic. No: Seri No: İlk Kay. Tarihi: 23.08.2013 MEVZUAT KİTAPLARI KANUNLAR MARKASIZ K.H.K.	Kurum: 99199/12.1.32.0.932 Es. Sic. No: Seri No: İlk Kay. Tarihi: 23.08.2013 MEVZUAT KİTAPLARI KANUNLAR MARKASIZ KANUNLAR KULLİYATI	Kurum: 99199/12.1.32.0.932 Es. Sic. No: Seri No: İlk Kay. Tarihi: 23.08.2013 HARİTA, GRAFİK, PLAN VE PAFTALAR MARKASIZ
 255 7243/213501	 255 7213/213500	 255 7243/213499
Kurum: 99199/12.1.32.0.932 Es. Sic. No: Seri No: İlk Kay. Tarihi: 23.08.2013 MEVZUAT KİTAPLARI MARKASIZ	Kurum: 99199/12.1.32.0.932 Es. Sic. No: Seri No: İlk Kay. Tarihi: 23.08.2013 DİĞER TARIM VE ORMANCILIK MAKİNELERİ	Kurum: 99199/12.1.32.0.932 Es. Sic. No: Seri No: İlk Kay. Tarihi: 23.08.2013 DİĞER TARIM VE ORMANCILIK MAKİNELERİ

4. Barkod Okuma Ve Sayım İşlemleri

4.1.TKYS Barkod Okuma İşlemleri:

1. Barkod Okuyucu Dosyası Oluşturma

Barkod okuyucu yazılımlarının üreteceği dosya formatı “**json**” olarak belirlenmiştir.

Barkod İşlemleri -- > Yardımcı Dosyalar menüsü ile ulaşılan ekrandan barkod okuyucu yazılımında gerekli olacak “Ambar Listesi”, ”Yerleşim Birimi Listesi” excel

formatında indirilebilmektedir. Ayrıca okuyucudan TKYS sistemine yüklenecek dosya “json” formatında hazırlanacaktır. Örnek dosyaya **Barkod İşlemleri -- > Yardımcı Dosyalar** menüsü ile ulaşılan ekranda “**Örnek Okuyucu Dosyası**” butonuna tıklanarak ulaşılabilmektedir. Barkod okuyucunun çıktısı örnek okuyucu dosyasına uygun olarak hazırlatılmalıdır.



Örnek okuyucu dosyası ve verilerin açıklamaları aşağıda açıklanmıştır.

<pre>[{ "tip": 2, "id":76733, "adi":"RY EĞİTİM AMBARI", "liste":[{"sicil":"255.7.1/13/210855"}, {"sicil":"255.7.1/13/210856"}, {"sicil":"255.7.1/13/210857"}], { "tip": 1, "id":76735, "adi":"DENEME", "liste":[{"sicil":"255.7.1/13/210860"}, {"sicil":"255.7.1/13/210861"}, {"sicil":"255.7.1/13/210862"}]] }</pre>	<ul style="list-style-type: none">• Tip: Verinin nerede olduğu bilgisi (0-Lokasyon,2-Ambar)• Id, Adı: Verinin bulunduğu yerin idsi ve adi (Barkod İşlemleri -- > Yardımcı Dosyalar menüsü altındaki Yerleşim Birimi Listesi, Ambar Listesi ile temin edilmektedir.)• Liste: Sicil Numaralarının Listesi
--	---

--	--

4.2. TKYS Barkod Okuyucu Dosyası Yükleme

Barkod okuyucu işlemleri, **Sayım ve Yıl Sonu İşlemleri -- > Sayım Tutanağı Oluştur** menüsü ile açılan ekranda takip edilmektedir.

”**Sayım Tutanağı Oluştur**” ekranında yıl ve ambar bilgisi seçilerek sayım tutanağı listesi oluşturulmaktadır.

Liste oluşturulduktan sonra listenin sol alt tarafında bulunan **“Barkod Okuyucu Bilgilerini Yükle”** seçeneği aktif hale gelmektedir.

Bu seçenek işaretlenince sayım tutanağı listesine **“Ambar Miktarı(Okuyucu)”, “Ortak Zimmet(Okuyucu)”** sütunları eklenmektedir.

No	Taşınır-Ürün Kodu	Malzeme Adı	Marka Model	Cinsi	Ölçü Birimi	Kayıtlı Ambar Miktarı	Sayım Ambar Miktarı	Amb Mikt (Oku...	Kayıtlı Ortak Zimmet	Sayım Ortak Zimmet	Ortak Zimm (Okuy...
1	150.1.1.1-1	ROLLER KALEMLER	NOKIA	ROLLER	ADET	22			0		
2	150.1.1.1-11	ROLLER KALEMLER	.MARKASIZ		ADET	26			0		
3	150.1.1.4-14	TÜKENMEZ KALEMLER	.MARKASIZ		ADET	20			0		
4	150.1.4.1.1-1	FOTOKOPI MAKİNESİ TO...	SHARP	FOTOKOPI MAKİNESİ TON...	ADET	4			0		
5	150.1.4.4.1-1	YAZICI ŞERİTLERİ	.MARKASIZ		ADET	36			0		
6	253.2.3.2.99....	KRİKOLAR	.MARKASIZ		ADET	4			0		
7	254.1.1.1-1	MAKAM ARAÇLARI	FIAT 1987		ADET	3			0		
8	255.2.1.1.2-1	DİZÜSTÜ BİLGİSAYARLAR	TOSHIBA ERA95		ADET	3			1		
9	255.3.1.2.1-2	BİLGİSAYAR MASALARI	.MARKASIZ ME...		ADET	4			0		

YIL SONU SAYIM TUTANAĞI

YIL: 2013 AMBAR: RY EĞİTİM AMBARI

Yeni Malzeme Ekle Kaydet Sayım Tutanağı Sil İptal Sayım Mik. Oto. Tamamla Say. Tut. Detay Sil SAYIM TUTANAĞI SONLANDIR

Toplam Kayıt: 9 (G)

Barkod Okuyucu Bilgilerini Yükle

Sayım tutanağı ekranında bulunan **“Barkod Okuyucu Bilgilerini Yükle”** butonuna tıklanarak okuyucu dosyasının yükleneceği ekran açılmaktadır.

Barkod Okuyucu Dosyasını Yükle

Barkod Okuyucu Dosyasını Yükle **Sayım Tutanağına Aktar**

No	Malzeme Adı	Sicil No	Bulunduğu Yer	Bulunduğu Yer Adı	Bulunduğu Yer(O...	Bulunduğu Yer A...	Barkod Basıldı mı?
1	KRİKOLAR	253.2.3/13/205469	Ambar	RY EĞİTİM AMBARI			Ø
2	DİZÜSTÜ BİLGİSAY...	255.2.1/13/205128	Yerleşim Birimi	108-SEKRETERYA	Yerleşim Birimi	108-SEKRETERYA	Ø
3	DİZÜSTÜ BİLGİSAY...	255.2.1/13/205127	Ambar	RY EĞİTİM AMBARI			Ø
4	DİZÜSTÜ BİLGİSAY...	255.2.1/13/205126	Ambar	RY EĞİTİM AMBARI	Ambar	RY EĞİTİM AMBARI	Ø
5	DİZÜSTÜ BİLGİSAY...	255.2.1/13/205125	Ambar	RY EĞİTİM AMBARI	Ambar	RY EĞİTİM AMBARI	Ø
6	DİZÜSTÜ BİLGİSAY...	255.2.1/13/205124	Ambar	RY EĞİTİM AMBARI	Ambar	RY EĞİTİM AMBARI	Ø
7	KRİKOLAR	253.2.3/13/205123	Kişi	Ahmet Yıldız	Ambar	RY EĞİTİM AMBARI	Ø
8	KRİKOLAR	253.2.3/13/205122	Ambar	RY EĞİTİM AMBARI	Ambar	RY EĞİTİM AMBARI	Ø
9	KRİKOLAR	253.2.3/13/205121	Ambar	RY EĞİTİM AMBARI	Ambar	RY EĞİTİM AMBARI	Ø
10	MAKAM ARAÇLARI	254.1.1/13/205120	Ambar	RY EĞİTİM AMBARI			Ø
11	MAKAM ARAÇLARI	254.1.1/13/205119	Ambar	RY EĞİTİM AMBARI			Ø
12	MAKAM ARAÇLARI	254.1.1/13/205118	Ambar	RY EĞİTİM AMBARI			Ø
13	BİLGİSAYAR MASA...	255.3.1/13/205117	Ambar	RY EĞİTİM AMBARI			Ø
14	BİLGİSAYAR MASA...	255.3.1/13/205116	Kişi	Barış İlendemli			Ø
15	BİLGİSAYAR MASA...	255.3.1/13/205115	Kişi	Barış İlendemli			Ø
16	BİLGİSAYAR MASA...	255.3.1/13/205114	Ambar	RY EĞİTİM AMBARI			Ø
17	BİLGİSAYAR MASA...	255.3.1/13/205113	Ambar	RY TÜKETİM			Ø

Sayfa 1 / 1

Toplam Kayıtlı Sicil: 17, (Gösterilen:1-17)

Bu ekranda “**Barkod Okuyucu Dosyasını Yükle**” tıklanınca okuyucu bilgilerini yükleme işlemi başlatılarak, dosya yükleme ekranı açılmış olacaktır. Dosya yükleme ekranında “**Ekle**” butonuna tıklanıp dosya seçilerek yüklenmektedir.

Dosya Gönderimi

Ekle butonuna basınız.

Durum	Dosya Adı	Not

Ekle Sil Sıfırla Aktar Kapat

Dosya yüklendikten sonra bilgiler barkod okuyucu listesindeki okuyucu bilgileri ilgili sütunlara aktarılmaktadır.

4.3. Sayım Tutanağına Aktarma ve Sayım Tutanağı Oluşturma

Barkod okuyucu listesindeki bilgiler “**ekle**” butonuyla ilgili sütunlara yüklendikten sonra “**Sayım tutanağına aktar**” işlemi ile okuyucudan gelen veri sayım tutanağına yansıtılarak sayım tutanağı oluşturulur.

Sistemdeki (kayıtlardaki) miktarlar ile barkod okuyucusundan gelen miktarlar sayım miktarlarını doğrulamak amacıyla kullanılmaktadır.

Aktarılan veri ile mevcut verinin eşleşmediği satırlar sistem tarafından otomatik olarak işaretlenerek, kullanıcının kontrol etmesi sağlanmaktadır.

No	Taahhüt-Ürün Kodu	Malzeme Adı	Marka Model	Cinsi	Ölçü Birimi	Kayıtlı Ambar Miktarı	Sayım Ambar Miktarı	Amb Mikt (Oku...	Kayıtlı Ortak Zimmet	Sayım Ortak Zimmet	Ortak Zimm (Okuy...	Kişiy Zimmet	Fazla Miktar	Noksan Miktar
1	150.1.1.1-1	ROLLER KALEMLER	NOKIA	ROLLER	ADET	22			0			0		
2	150.1.1.1-11	ROLLER KALEMLER	.MARKASIZ		ADET	26			0			0		
3	150.1.1.4-14	TÜKENMEZ KALEMLER	.MARKASIZ		ADET	20			0			0		
4	150.1.4.1.1-1	FOTOKOPİ MAKİNESİ TO...	SHARP	FOTOKOPİ MAKİNESİ TON...	ADET									
5	150.1.4.4.1-1	YAZICI ŞERİTLERİ	.MARKASIZ		ADET	36			0			0		
6	253.2.3.2.99....	KRİKOLAR	.MARKASIZ		ADET	4	3	3	0			0		1
7	254.1.1.1-1	MAKAM ARAÇLARI	FIAT 1987		ADET	3			0			0		
8	255.2.1.1.2-1	DİZÜSTÜ BİLGİSAYARLAR	TOSHIBA ERA95		ADET	3	3	3	1	1	1	0		